

• 18 - 19 •

Actividades extraescolares



Nueva oferta:
Balonmano • Entrenamiento funcional
Escuela de circo • Pedagogía con perros



CEU

Colegio Jesús María

Alicante

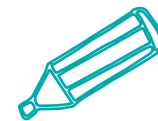

Presentación

Un año más, el **Colegio CEU Jesus María** a través de su oferta de Actividades Extraescolares tiene como objetivo ofrecer al alumnado y a sus familias el complemento ideal para una formación integral y de calidad. **Cada actividad profundiza en las actitudes sociales de convivencia y solidaridad, la participación activa del alumno y el trabajo en equipo**, además del aprendizaje y mejora de las habilidades propias de cada modalidad.

Con la variada oferta de actividades se intenta dar respuesta a las aficiones e intereses de los alumnos desde Educación Infantil hasta Bachillerato. Además los alumnos pueden completar su formación con una escuela de prestigio como es la Escuela de Música San Pablo posibilitando la orientación y formación necesaria para aquellos que deseen acceder a los estudios profesionales de Música.

Este curso escolar seguimos apostando por las **activida-**

des en inglés, con el objetivo de que los alumnos a través de una metodología dinámica y divertida reciban un apoyo en el aprendizaje y familiarización con el idioma. Estas actividades son Athletics, Basketball, Let's Play, Musical Theatre, Robotics Wedo.

Además, diferenciar otros dos bloques de actividades, por un lado, las culturales en las cuales se incluyen: Ajedrez, Baile Moderno, Bailes Regionales, Club Montañero San Pablo, Estudio Vigilado, Habilidades Informáticas, Juegos de Mesa, Manualidades/Pintura Artística y Robótica; y, por otro lado, las deportivas: Baloncesto, Balonmano, Escuela de Circo, Entrenamiento Funcional, Pedagogía con perros, Fútbol Sala, Gimnasia Rítmica, Judo, Let's Play, Running, Tenis de Mesa y Voleibol.

Las actividades se realizan fuera del horario lectivo escolar, al mediodía en la franja de 12.30h a 15.00h y por la tarde en la franja de las 17.00h hasta las 18.30h.

Como novedad, este curso escolar apostamos por la promoción de otro deporte de equipo como es el Balonmano enfocado a los alumnos de Educación Primaria. Del mismo modo, estos alumnos pueden aprender malabares, equilibrios... con nuestra Escuela de Circo. También es novedad, Pedagogía con perros, esta actividad acercará a los alumnos al mundo animal, sus posibilidades y beneficios.

Por último, para los más mayores de Educación Secundaria y Bachillerato ofertamos la actividad de Entrenamiento Funcional.

Durante el curso escolar se llevan a cabo exhibiciones, jornadas de puertas abiertas, participamos en concursos y competiciones en las que los alumnos demuestran el gran esfuerzo y trabajo realizado. Desde hace varios años ofrecemos nuestras instalaciones cada sábado a la Concejalía de Deportes para que organice las competiciones de deporte escolar de Voleibol, Baloncesto y Fútbol sala. Organizamos numerosos eventos con el fin de compartir todo lo aprendido, con otros compañeros, familiares y el resto de la comunidad educativa creando un ambiente cargado de valores.

ACTIVIDADES EXTRAESCOLARES

Coordinadora: Carolina Pérez Moral.

Contacto: 96 526 14 00 • extraescolares.jm@colegioceu.es

INSTITUTO DE IDIOMAS

Coordinadora: Loreto Pérez Pozo.

Contacto: 96 526 14 00 • institutoidiomas.jm@colegioceu.es



Inteligencias múltiples

AJEDREZ
JUEGOS DE MESA
MANUALIDADES/PINTURA ARTISTICA

ATHLETICS
JUDO
BAILE MODERNO
LET'S PLAY
BAILES REGIONALES
MUSICAL THEATRE
BALONCESTO
RUNNING
FÚTBOL SALA

TENIS DE MESA
GIMNASIA RÍTMICA
VOLEIBOL
BALONMANO
ESCUELA DE CIRCO
ENTRENAMIENTO
FUNCIONAL
PEDAGOGÍA CON
PERROS

AJEDREZ
GIMNASIA RÍTMICA
JUDO
PEDAGOGÍA CON PERROS

MUSICAL THEATRE
BALLET
GIMNASIA RÍTMICA
ESCUELA DE MÚSICA

CLUB MONTAÑERO
RUNNING

BALONCESTO
CLUB MONTAÑERO
FÚTBOL SALA
GIMNASIA RÍTMICA
JUEGOS DE MESA
VOLEIBOL
BALONMANO
ESCUELA DE CIRCO
ENTRENAMIENTO
FUNCIONAL
PEDAGOGÍA CON PERROS

AJEDREZ
ESTUDIO VIGILADO
HABILIDADES INFORMÁTICAS
ROBÓTICA INFANTIL
ROBÓTICS WEDO
ROBÓTICA MINDSTORMS

ESTUDIO VIGILADO
ATHLETICS
LET'S PLAY
MUSICAL THEATRE
BASKETBALL
ROBÓTICS

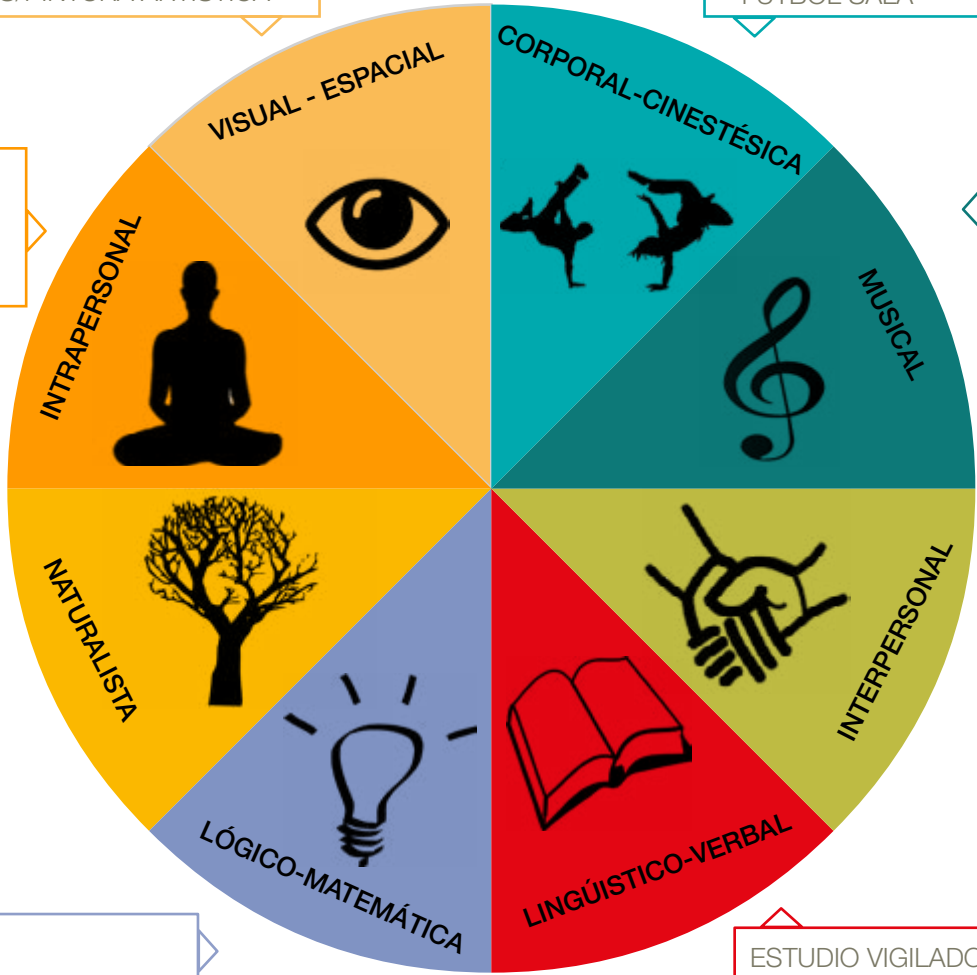

Competencias claves

TODAS LAS ACTIVIDADES DESARROLLAN ESTA COMPETENCIA

ATHLETICS
GIMNASIA RÍTMICA
JUDO
LET'S PLAY
BALONCESTO
LUDOTECA
CLUB MONTAÑERO
RUNNING

FÚTBOL SALA
TENIS DE MESA
MANUALIDADES/
PINTURA ARTÍSTICA
VOLEIBOL
BALONMANO
PEDAGOGÍA CON
PERROS

ATHLETICS
BAILE MODERNO
BAILES REGIONALES
CLUB MONTAÑERO
HABILIDADES INFORMÁTICAS
MANUALIDADES/PINTURA ARTÍSTICA
MUSICAL THEATRE
ROBÓTICA INFANTIL
ROBÓTICS WEDO
ROBÓTICA MINDSTORMS
LET'S PLAY
BALLET
GIMNASIA RÍTMICA
ESCUELA DE CIRCO
PEDAGOGÍA CON PERROS

AJEDREZ
ESTUDIO VIGILADO
HABILIDADES INFORMÁTICAS
ROBÓTICA INFANTIL
ROBÓTICS WEDO
ROBÓTICA MINDSTORMS

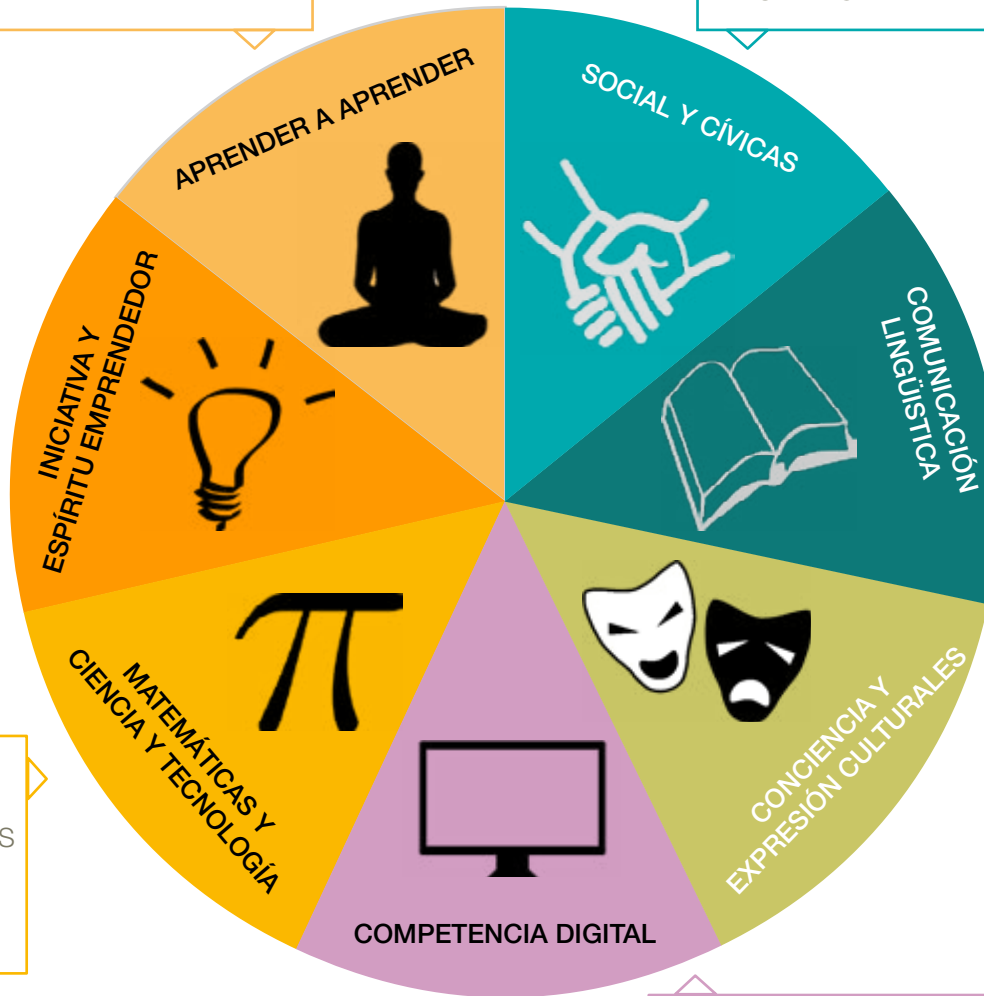

ATHLETICS
BASKETBALL
CLUB MONTAÑERO
ESTUDIO VIGILADO
LET'S PLAY
MUSICAL THEATRE
ROBOTICS WEDO

JUDO
BAILE MODERNO
BAILES REGIONALES
LET'S PLAY
CLUB MONTAÑERO
GIMNASIA RÍTMICA
MANUALIDADES/PINTURA
ARTÍSTICA
MUSICAL THEATRE
ESCUELA DE CIRCO

AJEDREZ
HABILIDADES INFORMÁTICAS
ROBOTICA WEDO
ROBÓTICA MINDSTORMS
ROBÓTICA INFANTIL

Índice de Actividades

Educación Infantil (de 3 a 5 años)

p.26

GINNASIA RÍTMICA / BALLET
INICIACIÓN AL JUDO
ESCUELA DE MÚSICA
FÚTBOL SALA INFANTIL
LET'S PLAY (INICIACIÓN AL DEPORTE)
LUDOTECA
ROBÓTICA INFANTIL
PEDAGOGÍA CON PERROS

1º - 2º de Educación Primaria

p.28

AJEDREZ
BALONMANO
PEDAGOGÍA CON PERROS
BAILES REGIONALES
BASKETBALL SCHOOL
BALONCESTO PREBENJAMIN
ESCUELA DE MÚSICA
FÚTBOL SALA PREBENJAMÍN
GINNASIA RÍTMICA
INSTITUTO DE IDIOMAS
JUDO
JUEGOS DE MESA
LUDOTECA
MANUALIDADES/PINTURA ARTÍSTICA
ROBOTICS WEDO
VOLEIBOL PREBENJAMÍN

3º - 4º de Educación Primaria

p.30

AJEDREZ
ATHLETICS (INICIACIÓN AL ATLETISMO)
BAILES REGIONALES
BAILE MODERNO
BALONCESTO COMPETICIÓN BENJAMÍN
ESCUELA DE MÚSICA
FÚTBOL SALA COMPETICIÓN BENJAMÍN
HABILIDADES INFORMÁTICAS
GINNASIA RÍTMICA
INSTITUTO DE IDIOMAS
JUDO
JUEGOS DE MESA
LUDOTECA
MANUALIDADES/PINTURA ARTÍSTICA
MUSICAL THEATRE (TEATRO MUSICAL)
ROBOTICS WEDO
TENIS DE MESA
VOLEIBOL COMPETICIÓN BENJAMÍN
BALONMANO
ESCUELA DE CIRCO
PEDAGOGÍA CON PERROS

5º - 6º de Educación Primaria

p.32

AJEDREZ
ATHLETICS (INICIACIÓN AL ATLETISMO)
BAILES REGIONALES
BAILE MODERNO
BALONCESTO COMPETICIÓN ALEVÍN
CLUB MONTAÑERO SAN PABLO
ESCUELA DE MÚSICA
FÚTBOL SALA COMPETICIÓN ALEVÍN
GINNASIA RÍTMICA
HABILIDADES INFORMÁTICAS
INSTITUTO DE IDIOMAS
JUDO
JUEGOS DE MESA
LUDOTECA
MANUALIDADES/PINTURA ARTÍSTICA
MUSICAL THEATRE (TEATRO MUSICAL)
TENIS DE MESA
ROBOTICS MINDSTORMS
VOLEIBOL COMPETICIÓN ALEVÍN
BALONMANO
ESCUELA DE CIRCO
PEDAGOGÍA CON PERROS

1º - 4º de Educación Secundaria

p.34

BAILE MODERNO
BALONCESTO COMPETICIÓN INFANTIL
CLUB MONTAÑERO SAN PABLO
ENTRENAMIENTO FUNCIONAL
PEDAGOGÍA CON PERROS
ESCUELA DE MÚSICA
ESTUDIO VIGILADO
GINNASIA RÍTMICA
INSTITUTO DE IDIOMAS
JUDO
PINTURA ARTÍSTICA
MUSICAL THEATRE
ROBOTICS MINDSTORMS
RUNNING
VOLEIBOL COMPETICIÓN INFANTIL

Bachillerato

p.36

BALONCESTO COMPETICIÓN JUVENIL
ESCUELA DE MÚSICA
GINNASIA RÍTMICA
INSTITUTO DE IDIOMAS
RUNNING
VOLEIBOL COMPETICIÓN JUVENIL
ENTRENAMIENTO FUNCIONAL

Condiciones Generales de Matriculación Normas de Funcionamiento

**p.38
p.39**



Actividades Culturales



Ajedrez

Es una actividad que se caracteriza por el trabajo de la concentración. El objetivo principal es que los alumnos se acostumbren a la toma de decisiones, mediante el cálculo y la elaboración de planes estratégicos.

Nota: esta actividad cuenta con un cupo máximo de alumnos.

Baile moderno

Actividad que compagina música y ritmo, desarrolla la coordinación, la flexibilidad, el tono muscular y el trabajo en equipo mediante la elaboración de coreografías. Ente sus objetivos están la mejora de la calidad de movimientos y el aprender a expresarse y comunicarse a través del propio cuerpo con el ritmo y la música.

Nota: esta actividad cuenta con un cupo máximo de alumnos. Esta actividad se impartirá en inglés pudiendo los alumnos continuar su formación aprendiendo de forma práctica y divertida.

Bailes regionales

Introducción y aprendizaje de danzas populares y tradicionales para conservar y fomentar las señas de identidad de nuestra cultura. Asimismo tiene una finalidad pedagógica que pretende el desarrollo del ritmo, la creatividad, la dimensión espacio-temporal, la conciencia de sí mismo, el compañerismo, la atención y tantos otros valores que conforman el desarrollo integral de la persona.

Material específico para el desarrollo de la actividad: castañuelas.

Nota: esta actividad cuenta con un cupo máximo de alumnos.

Club Montañero San Pablo

En el Club Montañero San Pablo creemos en el valor de la educación en el tiempo libre y que a través de ella se puede contribuir al desarrollo integral de la persona. Basamos nuestra actividad en el aprendizaje mediante el juego, la convivencia y el contacto con la naturaleza.



Nuestra oferta va dirigida a los Júniors (alumnos de 5° y 6° de EP), a los Pioneros (alumnos de 1° y 2° ESO) y a los Séniors (alumnos de 3° y 4° ESO); estos últimos darán los primeros pasos en su aprendizaje para llegar a ser premonitores mientras continúan realizando actividades adaptadas a su edad. Con todos ellos tenemos sesiones semanales en las que llevamos a cabo actividades de muy diversos tipos con las que pretendemos divertirnos, aprender y crecer.

A lo largo del año también disfrutaremos de acampadas y a final de curso culminamos la actividad con el Campamento de Verano, ambos destinados únicamente a los alumnos que hayan asistido con regularidad a la actividad.

Esta actividad se enmarca dentro de las actividades escolares, por tanto en ella rigen las Normas de Régimen Interno sobre Convivencia y Comportamiento. Las faltas por comportamiento inadecuado en cualquier ámbito escolar serán motivo para no participar en salidas y acampadas del Club Montañero y se puede llegar a ser sancionado con la no asistencia a la actividad semanal si no se respetasen las normas de convivencia hacia los compañeros o monitores durante las mismas.

Nota: para esta actividad hay un número de plazas limitado para cada sección.

Estudio vigilado

Horas de apoyo al estudio en una clase con vigilancia de un monitor. Podrá escogerse de 1 a 5 días a la semana donde además se impartirán técnicas de estudio para mejorar la habilidad de los estudiantes en su aprendizaje.

El alumno que se inscriba a esta actividad, se compromete a la asistencia a la misma, así como al cumplimiento de las Normas de Comportamiento y Convivencia, pudiendo ser excluido de la misma en el caso de no cumplir dichas normas.

Requisitos previos: aquellos que soliciten este servicio, deberán inscribirse en la actividad especificando los días concretos de la semana en que van a asistir.

Nota: esta actividad cuenta con un cupo máximo de alumnos.

Horario previsto para junio: el horario será de 14.10 h. a 15.10 h.



Escuela de Música San Pablo

La Escuela de Música San Pablo tiene como objetivo principal despertar el interés musical de los alumnos, acercándoles la opción de aprender música en el colegio sin necesidad de tener que desplazarse a otros lugares.

JARDÍN MUSICAL y MÚSICA Y MOVIMIENTO

En la Escuela de Música San Pablo, centramos nuestros estudios iniciales en los más pequeños. Desde edades tempranas es un espacio en el que los niños comenzarán a aproximarse a la música de una manera fácil y divertida. Es el comienzo de una gran aventura musical para niños de 4 a 7 años. A través de juegos, canciones y experiencias en grupo, conocerán el nombre de las notas musicales, cantarán sus primeras melodías, profundizarán en el sentido del ritmo, bailarán y se acercarán a los instrumentos. Los objetivos que se persiguen y son, entre otros:

- Desarrollar la percepción auditiva
- Interpretar canciones.
- La práctica vocal como instrumento en los seres humanos.
- La práctica instrumental, el movimiento y la danza.
- Conocer las cualidades del sonido.
- La improvisación.

Los grupos estarán formados por un número reducido de alumnos y será necesario un mínimo para poder formalizarlo, habiendo un cupo máximo de alumnos por grupo, se atenderán por riguroso orden de inscripción.

ENSEÑANZAS ELEMENTALES

Las Enseñanzas Elementales están destinadas para ser cursadas por todos los alumnos interesados del centro a partir de 1º EP hasta 4º ESO, independientemente de si tienen conocimientos previos. Con esta modalidad se pretende que los alumnos con claras aptitudes puedan acceder a las Enseñanzas Profesionales de música en Conservatorios una vez el alumno esté preparado. Será el profesor quien determine si un alumno ha conseguido el nivel necesario para presentarse a estas pruebas que tienen lugar cada año en los conservatorios. En nuestra Escuela de música, ofrecemos una clase semanal de Lenguaje musical (1 hora, grupo reducido) y otra de instrumento (media hora individual, alumno-profesor). En Lenguaje musical se trabajan los 4 aspectos fundamentales:

- Teoría musical.
- Auditiva.
- Solfeo rítmico y melódico.

Los grupos de Solfeo estarán formados por un número reducido de alumnos y será necesario un mínimo para poder formalizarlo. Los alumnos serán distribuidos en diferentes niveles dependiendo de sus conocimientos, pudiendo durante el curso, subir o bajar de nivel según el progreso del alumno y la valoración del mismo que hagan sus profesores. En estos niveles se valorará los conocimientos musicales, independientemente de la edad. Los instrumentos ofertados son: guitarra, y piano, y dependiendo del número de solicitudes se podrá ofertar; violín, clarinete, flauta y saxofón. (El horario de instrumento lo acordará la coordinación de la escuela al inicio de curso). Se realizarán evaluaciones trimestrales acordadas a principio de curso por la coordinación de la Escuela de Música, y se confeccionará un calendario con las fechas de las evaluaciones y posibles fechas para audiciones. Los alumnos de nuevo ingreso en la modalidad de Enseñanzas Elementales, en el caso que sea necesario, deberán realizar una prueba de nivel de solfeo.





ENSEÑANZAS LIBRES

Como en cursos anteriores, la Escuela de Música ofrece la posibilidad de iniciarse con un instrumento sin necesidad de cursar las Enseñanzas Elementales. Esta opción está diseñada para los alumnos que deseen disfrutar del mundo de la música de una forma lúdica y entretenida. Para eso nos basamos en priorizar aspectos totalmente prácticos adaptándonos a estilos musicales elegidos y teniendo en cuenta la disponibilidad de estudio de cada alumno. Esta opción es para alumnos de 1º de Primaria en adelante. Recibirán 1/2 hora individual de instrumento semanal. Los instrumentos ofertados son: piano y guitarra, y dependiendo del número de solicitudes se podrá ofertar; violín, trompeta, trompa, trombón, clarinete, saxofón y percusión. (El horario de instrumento lo acordará la coordinación de la escuela al inicio de curso).



CORO DE VOCES MIXTAS

El Colegio CEU Jesús María, puso en marcha en el curso 2011-2012 un coro de voces mixtas pretendiendo iniciar la formación desde temprana edad de los futuros encargados de entender e interpretar la música vocal para coro. En este curso próximo seguimos ofreciendo esta disciplina, muy satisfechos al haber obtenido excelentes resultados en los cursos anteriores. El objetivo final debe ser el de conseguir un coro de calidad técnica y musical acorde con el nivel y edades de los alumnos. Para ello hay que dar una gran importancia a la formación musical y vocal de manera que la actividad no sea sólo lúdica sino también educativa. También será necesario conseguir un grupo homogéneo donde todos se sientan bien integrados. Desde una buena selección del repertorio musical, se dará la posibilidad de conocer, apreciar y disfrutar de primera mano de un patrimonio musical fuertemente vinculado al legado cultural de nuestra sociedad. semanales.cultural de nuestra sociedad. Para niños a partir de 3º EP 2 sesiones semanales.

ACOMPAÑAMIENTO DEL CORO

Para los alumnos de instrumento de la Escuela de música (piano y guitarra), se les ofrece la posibilidad de acompañar al coro en los diferentes eventos realizados durante el curso escolar sin coste alguno para el alumno.

Será el profesor de instrumento quien determine que el alumno está preparado para el acompañamiento instrumental. El profesor de coro establecerá los días de ensayo general junto con los alumnos de instrumento que será en horario de clase de coro. Los alumnos que no sean de la Escuela de música y que demuestren el dominio suficiente del instrumento, podrán participar en esta actividad.

AUDICIONES

La Escuela de música realizará a lo largo del curso, al menos una audición donde los alumnos de Jardín musical, Instrumentos y Coro, podrán demostrar sus avances a familiares y amigos





Habilidades Informáticas

El curso estará planificado para que el alumno pueda iniciarse en diferentes programas sencillos y prácticos (procesador de textos, creación de presentaciones...), mecanografía (mejora el vocabulario y la ortografía de forma amena y divertida), Minecraft (juego de construcción virtual donde los jugadores pueden moldear libremente mundos tridimensionales a través de bloques cúbicos).

Nota: esta actividad cuenta con un cupo máximo de alumnos.

Instituto de Idiomas

Consultar folleto del Instituto de Idiomas.

Juegos de mesa

Práctica de diferentes modalidades; juegos con tablero, juegos de estrategia, juegos de cartas, juegos pedagógicos, etc.

Nota: esta actividad cuenta con un cupo máximo de alumnos.

Ludoteca

Servicio de acogida para el alumno en horario de 7.45 h a 8.45 h y de 16.45 h a 17.45 h

Requisitos previos: aquellos que soliciten este servicio deberán pedir un documento de inscripción específico en la Administración del colegio a partir del mes de septiembre. Es posible solicitar el servicio para días sueltos en caso de necesidades esporádicas, para más información estamos a vuestra disposición (extraescolares.jm@colegioceu.es).

Manualidades/Pintura artística

Dentro de la programación del curso, los alumnos se adentrarán a través de diferentes técnicas y materiales en los trabajos manuales, la pintura artística, el dibujo... usando su capacidad creativa e imaginación.

Material específico para el desarrollo de la actividad: los alumnos necesitarán un material que se les solicitará al inicio de curso.

Nota: esta actividad cuenta con un cupo máximo de alumnos.



Musical Theatre (Teatro musical)



El teatro musical es una variedad de teatro que combina canciones, diálogos hablados, actuación y baile. La historia y el contenido emocional de la pieza se comunican a través de las palabras, la música, el movimiento y los aspectos técnicos de la animación como un todo integrado. El alumno adquiere autoestima, respeto, aprende a convivir en grupo, controla y conoce sus emociones adquiriendo facilidad para desenvolverse ante el público.

Esta actividad se impartirá en inglés pudiendo los alumnos continuar su formación aprendiendo de forma práctica y divertida.

Nota: esta actividad cuenta con un cupo máximo de alumnos.



Robótica infantil

A través de esta actividad los alumnos aprenderán a desarrollar tanto su creatividad como su conocimiento acerca de las nuevas tecnologías.

Cabe destacar que esta actividad es muy novedosa y emplea técnicas muy llamativas para transmitir cómo funcionan las nuevas tecnologías aplicadas a estas edades a los alumnos.

Superan retos diarios poniendo en práctica conceptos y habilidades cognitivas relacionadas con las distintas áreas curriculares. Se inician en los lenguajes de programación de manera natural y lúdica. Desarrollan el aprendizaje por indagación, aprendizaje por ensayo y error. Despiertan su curiosidad por el mundo de la robótica.

Nota: esta actividad cuenta con un cupo máximo de alumnos.

Robótica Mindstorms

En este nivel los alumnos estimularán su aprendizaje, tanto con la construcción de robots, su ingeniería y programación, como a través de la informática, ciencia, matemática, lógica y técnica de resolución de problemas. Serán capaces de construir un vehículo robotizado, programarlo para que realice movimientos y secuencias de retos y luego probarlo con el resto de los compañeros. Utilizarán sensores de ultrasonido, de color, de tacto o de giro, así como servomotores, para controlarlos robots y hacer competencias entre ellos.

Nota: esta actividad cuenta con un cupo máximo de alumnos.

Robotics wedo (Robótica)

Esta actividad trata de acercar la tecnología a los alumnos de una forma lúdica, donde a través de kits de LEGO y un software sencillo de usar crean sus propios robots. Los niños se familiarizan con el diseño y construcción de robots, además de desarrollar la visión espacial, la innovación, la creatividad y otras áreas básicas en el aprendizaje.

Esta actividad se impartirá en inglés pudiendo los alumnos continuar su formación aprendiendo de forma práctica y divertida.

Nota: esta actividad cuenta con un cupo máximo de alumnos.

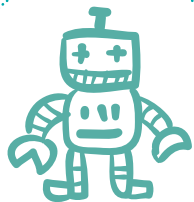

Actividades Deportivas

Athletics (Iniciación al Atletismo)



Deporte individual o por equipos en el que se desarrollan capacidades físicas básicas como la velocidad, fuerza, flexibilidad y resistencia. Entre las disciplinas que se llevarán a cabo están: lanzamiento de peso y de disco, relevos, salto de longitud, salto de vallas, salto de altura y carrera de obstáculos.

Esta actividad se impartirá en inglés pudiendo los alumnos continuar su formación aprendiendo de forma práctica y divertida.

Nota: esta actividad cuenta con un cupo máximo de alumnos.



Baloncesto competición escolar

En este deporte los alumnos aprenderán a jugar en equipo y la importancia de la constante comunicación con sus compañeros para conseguir alcanzar los objetivos que se proponen. La palabra equipo cobrará significado para los alumnos y ayudará en su desarrollo personal y deportivo.

Los equipos se formalizarán según criterios educativos y deportivos siguiendo el proyecto de formación del centro. Bajo estos criterios se realizarán pruebas para confeccionar los posibles equipos.

Aquellos alumnos que jueguen con otro club federado o liga escolar no podrán tener ficha de competición con el equipo del colegio.

Nota: esta actividad cuenta con un cupo máximo de alumnos.

Material específico para el desarrollo de la actividad: los alumnos que asistan a esta actividad deberán traer la ropa deportiva del colegio y zapatillas. Para los partidos será necesaria la equipación específica de competición.

Es obligatoria la asistencia a las competiciones, en caso de estar interesado solamente en participar en los entrenamientos es necesario notificarlo por escrito vía e-mail.

Baloncesto prebenjamín

El objetivo primordial en estas edades es hacer llegar a todos y cada uno de los alumnos una formación integral, primando la formación por encima de la competición. Actividad destinada a alumnos de 1º y 2º Ed. Primaria que se realiza al mediodía.

Nota: esta actividad cuenta con un cupo máximo de alumnos.

Material específico para el desarrollo de la actividad: los alumnos que asistan a esta actividad deberán traer la ropa deportiva del colegio y zapatillas. Realizaremos algunos encuentros amistosos donde NO será necesaria la equipación específica de competición debiendo acudir a los partidos con el uniforme de Educación Física del colegio.

Basketball school (Escuela de Baloncesto)



Seguiremos los mismos criterios que la Escuela de Baloncesto pero esta actividad se impartirá en inglés pudiendo los alumnos continuar su formación aprendiendo de forma práctica y divertida. Se realizará en la franja horaria de tarde.

Escuela de circo

Esta actividad esta dirigida a los alumnos desde 3º a 6º de Educación Primaria. Conocerán actividades diferentes y divertidas como pueden ser los malabares, los equilibrios, las figuras cómicas, etc.

Nota: esta actividad cuenta con un cupo máximo de alumnos.

Material específico para el desarrollo de la actividad: los alumnos que asistan a esta actividad deberán traer la ropa deportiva del colegio y zapatillas.

Balonmano

Los alumnos aprenderán los valores del deporte en equipo, así como, los elementos tácticos, técnicos y teóricos del juego a través de la experimentación propia de los mismos. Participarían en las competiciones escolares según las categorías.

A partir de 1º Ed. Primaria, en los dos primeros cursos (1º y 2º Ed. Primaria) no hay competición y de 3º a 6º Ed. Primaria participan en liga escolar.

Los equipos se formalizarán según criterios educativos y deportivos siguiendo el proyecto de formación del centro. Bajo estos criterios se realizarán pruebas para confeccionar los posibles equipos. Aquellos alumnos que jueguen con otro club federado o liga escolar no podrán tener ficha de competición con el equipo del colegio.

Nota: esta actividad cuenta con un cupo máximo de alumnos.

Material específico para el desarrollo de la actividad: los alumnos que asistan a esta actividad deberán traer la ropa deportiva del colegio y zapatillas. De 3º a 6º Ed. Primaria será necesaria la equipación específica de competición para los partidos.

Es obligatoria la asistencia a las competiciones, en caso de estar interesado solamente en participar en los entrenamientos es necesario notificarlo por escrito vía e-mail.

Entrenamiento funcional

En esta actividad los alumnos de Educación Secundaria y Bachillerato aprenderán a trabajar sus cualidades físicas de una forma segura y sin riesgo de lesiones, además conocerán formas de desarrollar sus capacidades físicas para conseguir objetivos reales. Además se ampliará su conocimiento acerca del cuerpo humano y la importancia de tener hábitos saludables para tener una vida mejor y con mayor reconocimiento personal.

Nota: esta actividad cuenta con un cupo máximo de alumnos.

Material específico para el desarrollo de la actividad: los alumnos que asistan a esta actividad deberán traer la ropa deportiva del colegio y zapatillas.



Fútbol Sala Competición Escolar

El proyecto deportivo del colegio en este deporte se inicia a partir de 1º Ed. Primaria, en los dos primeros cursos (1º y 2º Ed. Primaria) se compite en ligas amistosas y de 3º a 6º Ed. Primaria compiten en liga escolar.

Entre los objetivos de esta actividad, además del aprendizaje de los fundamentos básicos técnicos, tácticos y estratégicos, se busca el desarrollo de valores como el fair play, el respeto y el compañerismo.

Los equipos se formalizarán según criterios educativos y deportivos siguiendo el proyecto de formación del centro. Bajo estos criterios se realizarán pruebas para confeccionar los posibles equipos. Aquellos alumnos que jueguen con otro club federado o liga escolar no podrán tener ficha de competición con el equipo del colegio.

Nota: esta actividad cuenta con un cupo máximo de alumnos.

Material específico para el desarrollo de la actividad: los alumnos que asistan a esta actividad deberán traer la ropa deportiva del colegio y zapatillas. De 3º a 6º Ed. Primaria será necesaria la equipación específica de competición para los partidos.

Para los alumnos de 1º y 2º Ed. Primaria no será necesaria la uniformidad de competición por tratarse de una liga amistosa debiendo acudir a los partidos con el uniforme de Educación Física del colegio. Es obligatoria la asistencia a las competiciones, en caso de estar interesado solamente en participar en los entrenamientos es necesario notificarlo por escrito vía e-mail.

Fútbol sala infantil

Actividad destinada a los alumnos de 5 años de Educación Infantil en la que NO hay competición escolar. Consiste en iniciarles en la práctica deportiva a través de juegos específicos. Desde una metodología lúdica se trabajarán las habilidades básicas fomentando los valores deportivos, el compañerismo, y el aspecto físico y psicomotor.

Nota: esta actividad cuenta con un cupo máximo de alumnos.



Gimnasia rítmica

Este deporte consta de dos modalidades: individual y conjunto. Es base indispensable para ambas el dinamismo corporal: saltos, equilibrios, giros, flexibilidad, que deben realizarse en coordinación con el manejo de los distintos aparatos: pelota, aro, cinta... todo ello formando una unidad con el acompañamiento musical.

Desde los 3 y 4 años las alumnas se inician en este deporte tan completo compaginando el ballet en las sesiones.

A los 5 años (Gimnasia rítmica Base / Ballet) se empieza a desarrollar el sentido de la armonía y la estética, corregir malas posturas... para profundizar en el trabajo específico del deporte en Educación Primaria (Gimnasia rítmica Iniciación). En los grupos de competición las alumnas realizarán una prueba de nivel para poder incorporarse a los diferentes grupos (precompetición 1, precompetición 2 y competición) Estas alumnas compiten en diferentes campeonatos escolares, provinciales y nacionales. El horario de entrenamiento dependerá del nivel en el que se encuentren.

Material específico para el desarrollo de la actividad: uniformidad deportiva del colegio y son recomendables las punteras de gimnasia. Esta actividad conlleva la necesidad de compra de un vestuario específico para la actuación de final de curso.



Judo

Arte marcial de origen japonés y deporte olímpico. Es uno de los cuatro estilos principales de lucha competitiva más practicados hoy en día en todo el mundo. El judo estimula la psicomotricidad, la disciplina, la concentración y el respeto. Esta actividad se oferta desde Educación Infantil hasta Bachiller.

En este deporte se trabajan de forma destacada los valores del respeto a todos los compañeros, a las normas y a la institución; este elemento ayudará a la formación como persona de los alumnos de cara al futuro.

Material específico: se necesita un kimono.

Nota: esta actividad cuenta con un cupo máximo de alumnos.

Let's play (Iniciación al deporte)



Aprendizaje y desarrollo de las habilidades motrices básicas, la coordinación y el equilibrio para favorecer la posterior adaptación a los diferentes deportes.

Esta actividad se impartirá en inglés pudiendo los alumnos continuar su formación aprendiendo de forma práctica y divertida.

Pedagogía con perros

El objetivo primordial es acercar a las aulas el Mundo Animal. Para ello, contamos con la participación de profesionales del ámbito educativo y del adiestramiento, además de perros preparados específicamente para trabajar en las intervenciones asistidas con perros.

Nota: esta actividad cuenta con un cupo máximo de diez alumnos.

Running

Carrera en grupo dirigida por un monitor donde se trabajará técnica de carrera, diferentes métodos de entrenamiento, hábitos saludables... Será necesaria una autorización por parte de los padres ya que, en alguna ocasión, llevará a cabo fuera del recinto escolar.

Nota: esta actividad cuenta con un cupo máximo de alumnos.

Tenis de mesa

En esta actividad se busca el conocimiento del reglamento de este deporte y de sus fundamentos técnicos básicos como son: sus distintos golpes, empuñaduras y efectos para poder aplicarlos a situaciones reales de juego.

Material específico para el desarrollo de la actividad: los alumnos que asistan a esta actividad deberán traer la ropa deportiva del colegio, zapatillas y una pala.

Nota: esta actividad cuenta con un cupo máximo de alumnos.

Vóley competición escolar

La actividad será ofertada desde 1º Ed. Primaria, donde primará el desarrollo de habilidades motrices básicas con la progresiva introducción de los gestos básicos del deporte, adaptando las normas para facilitar el juego. En la etapa de benjamín (3º y 4º Ed. Primaria) y alevín (5º y 6º Ed. Primaria) juegan al mini vóley, deporte de introducción al vóley. Hay 3 jugadores en pista, el campo es más pequeño y la red más baja. A partir de 1º ESO juegan al vóley.

En las primeras etapas, el objetivo principal es el aprendizaje de los fundamentos técnicos de este deporte, para paulatinamente buscar el desarrollo de las capacidades físicas específicas y el conocimiento de conceptos tácticos y estratégicos ofensivos y defensivos.

Para los alumnos desde 3º a 6º Ed. Primaria es obligatoria la asistencia a las competiciones, en caso de estar interesado solamente en participar en los entrenamientos es necesario notificarlo por escrito vía email.

Los equipos se formalizarán según criterios educativos y deportivos siguiendo el proyecto de formación del centro. Bajo estos criterios se realizarán pruebas para confeccionar los posibles equipos.

Aquellos alumnos que jueguen con otro club federado o liga escolar no podrán tener ficha de competición con el equipo del colegio.

Material específico para el desarrollo de la actividad: los alumnos que asistan a esta actividad deberán traer la ropa deportiva del colegio y zapatillas. **Para los partidos será necesaria la equipación específica de competición.** Asimismo deberán traer rodilleras a las competiciones.

Nota: esta actividad cuenta con un cupo máximo de alumnos.

Para los alumnos de 1º y 2º Ed. Primaria realizaremos algunos encuentros amistosos donde NO será necesaria la equipación específica de competición debiendo acudir a los partidos con el uniforme de Educación Física del colegio.

Vóley competición federada



Para continuar la progresión, a partir de 1º ESO inscribimos a los equipos en iniciación al rendimiento, competición reglada por la Federación Valenciana de Vóleybol. Esta competición se inicia en octubre. Durante esta etapa, se hace más hincapié en el trabajo físico y el desarrollo de tácticas y estrategias de mayor complejidad, una vez consolidados los fundamentos técnicos básicos en las etapas anteriores.

Material específico para el desarrollo de la actividad: los alumnos que asistan a esta actividad deberán traer la ropa deportiva del colegio y zapatillas. Para los partidos será necesaria la equipación específica de competición. Asimismo deberán traer rodilleras a las competiciones.

Nota: esta actividad cuenta con un cupo máximo de alumnos.

Avisos Vóley competición federada:

1. El equipo no podrá inscribirse en la Federación si el 16 de julio no están abonadas las matrículas de los jugadores.
2. El equipo no saldrá si no existe un mínimo de 10 jugadores apuntados.
3. Los partidos que se jueguen en el colegio serán preferentemente en el pabellón deportivo.
4. Los entrenamientos se realizarán en el pabellón del colegio si es dentro del horario ofertado (martes y jueves de 17.00 h a 18.30 h).
5. Los desplazamientos que se realicen para acudir a las competiciones serán a cargo de las familias.
6. Se admitirá a los alumnos por riguroso orden de inscripción. Para ello se tendrá en cuenta la fecha en que se realiza la inscripción. En el caso de superar el máximo de alumnos, se establecerá una lista de espera.
7. La inscripción a esta actividad lleva consigo la asistencia obligada a los partidos, salvo casos justificados que deberán ser comunicados, mediante el impreso correspondiente, el lunes anterior al partido.

Educación infantil

FÚTBOL SALA INFANTIL

(1 h /semana)

5 años: Viernes de 17.00h - 18.00

Precio: 60 € /trimestre

*GIMNASIA RÍTMICA/BALLET

(1 h/semana)

3 años: Viernes de 17.00 h. a 18.00 h.

4 años: Miércoles de 13.40 h.-14.40 h. o
Viernes 17.00 h.-18.00 h.

Precio: Sin coste adicional

GIMNASIA RÍTMICA BASE/BALLET

(1 h/semana)

5 años: Lunes de 17.00 h. - 18.00 h. o Vier-
nes de 13.40 h. - 14.40 h.

Precio: 60 € / trimestre

*INICIACIÓN AL JUDO

3 años: Viernes de 17:00 h a 18:00 h.

4 años: Lunes de 17.00 h. a 18.00 h.

Precio: Sin coste adicional

5 años: Lunes de 17.00 h. a 18.00 h.

Precio: 60 € / trimestre

GIMNASIA RÍTMICA DE PRECOMPETICIÓN

Precompetición 1 (4 horas/semana)

Precio: 90 € / trimestre

Precompetición 2 (8 horas/semana)

Precio: 180 € / trimestre

Matrícula: 100 €

INSTITUTO DE IDIOMAS

(Consultar folleto específico) Inglés.

ESCUELA DE MÚSICA

(1h / semana)

3 años: Lunes de 17.00h a 18.00h.

4 años: Lunes de 13.40h a 14.40h.

Precio: Sin coste adicional

5 años: Viernes de 13.40h a 14.40h.

Precio: 31 € / trimestre

Matrícula: 90 €

LET'S PLAY (INICIACIÓN AL DEPORTE)

(2 h/semana)

Precio: Sin coste adicional.

Aviso: Actividad destinada a 4 y 5 años.

LUDOTECA

Horario: de 7.45 h. a 8.45 h. y de 16.45 h. a
17.45 h.

Precio mañana o tarde: 43 € / mes.

Precio mañana y tarde: 50 € / mes

Precio por días sueltos esporádicos: 4 €
mañana y 4 € tarde.

Nota: es necesario un número mínimo de
alumnos para llevar a cabo la actividad.
Se contratará en la Administración del colegio
a partir del mes de septiembre.

MANUALIDADES

(1 h/semana)

Precio: Sin coste adicional.

Aviso: Actividad destinada a 5 años.

*PEDAGOGÍA CON PERROS

(1 h/semana)

Precio: 95 € / trimestre

Nota: existe un máximo de 10 alumnos por
grupo

ROBÓTICA INFANTIL

(1 h/semana)

Precio: 95 € / trimestre

Aviso: Actividad destinada a 3, 4 y 5 años.



3 AÑOS	LUNES	MARTES	MIÉRCOLES	JUEVES	VIERNES
13.40 - 14.40	Inglés		Inglés		
17.00-18.00	Jardín musical	Robótica Infantil	Pedagogía con perros II		Gimnasia Rítmica /Ballet II Iniciación al judo
4 AÑOS	LUNES	MARTES	MIÉRCOLES	JUEVES	VIERNES
	Jardín musical	Inglés	Let's play	Inglés	Let's play
13.40 - 14.40	Pedagogía con perros I		Gimnasia Rítmica /Ballet I		
17.00-18.00	Iniciación al judo	Robótica Infantil	Pedagogía con perros II		Gimnasia Rítmica /Ballet II
5 AÑOS	LUNES	MARTES	MIÉRCOLES	JUEVES	VIERNES
	Let's play	Inglés	Let's play	Inglés	Jardín musical
13.40 - 14.40	Pedagogía con perros I	Manualidades Grupo B			Gimnasia Rítmica Base /Ballet I Manualidades Grupo A
17.00-18.00	Iniciación al judo	Robótica Infantil			Fútbol sala infantil
17.00-19.00 * En función de los grupos	G. Rítmica de precompetición		G. Rítmica de precompetición		

*Aviso: En las actividades marcadas con asterisco hay plazas limitadas asignadas por orden de inscripción.



*AJEDREZ

(1 h/semana)
Precio: Sin coste adicional.

*BAILES REGIONALES

(2 h/semana)
Precio: Sin coste adicional.

*BALONCESTO PREBENJAMÍN

(2 h/semana en horario de mediodía)
Precio: Sin coste adicional.

*BASKETBALL SCHOOL

(2 h/semana en horario de tarde)
Precio: Sin coste adicional.

*BALONMANO

(2 h/semana)
Precio: Sin coste adicional.

ESCUELA DE MÚSICA

MÚSICA Y MOVIMIENTO I Y II

1 h/semana
Precio: 31 € / trimestre
Matrícula: 90 €

ENSEÑANZAS ELEMENTALES

1,5 h/semana
Precio: 174 € / trimestre
Matrícula: 90 €

ENSEÑANZAS LIBRES

0,5 h/semana
Precio: 128 € / trimestre
Matrícula: 90 €

*FÚTBOL SALA COMPETICIÓN

(2 h/semana + competición)

Precio: Sin coste adicional.

GIMNASIA RÍTMICA INICIACIÓN

(2 h/semana)
Precio: 90 € / trimestre.

GIMNASIA RÍTMICA DE PRECOMPETICIÓN

Precompetición 1 (4 horas/semana)

Precio: 90 € / trimestre

Matrícula: 100 €

Precompetición 2 (8 horas/semana)

Precio: 180 € / trimestre

Matrícula: 100 €

GIMNASIA RÍTMICA DE COMPETICIÓN

(11 horas/semana)

Precio: 80€/mes

Matrícula: 100 €

INSTITUTO DE IDIOMAS

(Consultar folleto específico). Inglés.

*JUDO

Precio: 105 € / trimestre. (2 h/semana)

Nota: El precio NO incluye el Carnet de Grados ni las pegatinas que se ponen en el mismo que sirven para la homologación del cinturón por parte de la Real Federación Española de Judo.

*JUEGOS DE MESA

(1 h/semana)

Precio: Sin coste adicional.

LUDOTECA

Horario: de 7.45 h. a 8.45 h. y de 16.45 h. a 17.45 h.

Precio mañana o tarde: 43 € / mes.

Precio mañana y tarde: 50 € / mes

Precio por días sueltos esporádicos: 4 € mañana y 4 € tarde.

Nota: es necesario un número mínimo de alumnos para llevar a cabo la actividad.

Se contratará en la Administración del colegio a partir del mes de septiembre.

*MANUALIDADES/PINTURA ARTÍSTICA

(2 h/semana)

Precio: Sin coste adicional.

*PEDAGOGÍA CON PERROS

(1 h/semana)

Precio: 95 € / trimestre

Nota: existe un máximo de 10 alumnos por grupo

*ROBOTICS WEDO (1h/semana)

Precio: 95 € / trimestre.

*VOLEIBOL (2 h/semana)

Precio: Sin coste adicional.

**Aviso: En las actividades marcadas con asterisco hay plazas limitadas asignadas por orden de inscripción.*

1º y 2º EP	LUNES	MARTES	MIÉRCOLES	JUEVES	VIERNES
12.40 - 13.40	Inglés	Fútbol sala 2º EP	Inglés	Fútbol sala 2º EP	Inglés
13.40 - 14.40	Inglés	Fútbol sala 1º EP	Inglés	Fútbol sala 1º EP	Inglés
	Robotics wedo I	Bailes regionales	Ajedrez	Bailes regionales	Juegos de mesa
	Manualidades / Pintura artística I	Manualidades / Pintura artística II	Manualidades / Pintura artística I	Manualidades / Pintura artística II	Piano grupo B
	*Guitarra grupo A	Voleibol I		Voleibol I	
		Pedagogía con perros I Grupo A		Música y Movimiento I 1º EP	Música y Movimiento I 2º EP
	*Guitarra grupo B	Balónmano I	Balónmano I		
*Trompa, trompeta o tuba	G. Rítmica iniciación	G. Rítmica iniciación	G. Rítmica iniciación		
	Balóncesto I		Balóncesto I	Pedagogía con perros I Grupo B	
17.00 - 18.00			Balónmano II	Pedagogía con perros II	
	Balónmano II		Judo		Judo
	Voleibol II		Voleibol II		Ajedrez
	Basketball	Robotics wedo II	Basketball		
	Fútbol sala II		Fútbol sala II		
17.00-21.00 * En función de los grupos	G. Rítmica precompetición y competición		G. Rítmica precompetición y competición		G. Rítmica precompetición y competición

**(Media hora de instrumento a determinar por el profesor)*

Educación primaria 3º y 4º de Educación Primaria

***AJEDREZ** (1 h/semana)
Precio: Sin coste adicional.

***BAILES REGIONALES** (1 h/semana)
Precio: Sin coste adicional.

***BAILE MODERNO** (1 h/semana)
Precio: Sin coste adicional.

*BALONCESTO COMPETICIÓN BENJAMÍN

(2 h/semana + competición)
Precio: 60 € / trimestre.

***BALONMANO**
(2 h/semana + competición)
Precio: 60 € / trimestre

***ESCUELA DE CIRCO**
(1 h/semana)
Precio: 95 € / trimestre

ESCUELA DE MÚSICA ENSEÑANZAS ELEMENTALES

1,5 h/semana
Precio: 174 € / trimestre
Matrícula: 90 €

ENSEÑANZAS LIBRES
0,5 h/semana
Precio: 128 € / trimestre

CORO
2 h/semana
Precio: Sin coste adicional

*FÚTBOL SALA COMPETICIÓN BENJAMÍN 3º y 4º Ed. Primaria

(2 h/semana + competición)
Precio: 60 € / trimestre.

*HABILIDADES INFORMÁTICAS

(1 h/semana)
Precio: 60 € / trimestre.

***MANUALIDADES/PINTURA ARTÍSTICA**
(1 h/semana)

Precio: Sin coste adicional.

***ROBOTICS WEDO** (1h/semana)
Precio: 95 € / trimestre

GINNASIA RÍTMICA INICIACIÓN
(2 horas/semana)
Precio: 90 € / trimestre

GINNASIA RÍTMICA PRECOMPETICIÓN

Precompetición 1 (4 horas/semana)
Precio: 90 € / trimestre
Matrícula: 100 €

Precompetición 2 (8 horas/semana)
Precio: 180 € / trimestre
Matrícula: 100 €

GINNASIA RÍTMICA DE COMPETICIÓN

(11 horas/semana)
Precio: 80€/mes
Matrícula: 100 €

***ATHLETICS** (1 h/semana)
Precio: 60 € / trimestre.

INSTITUTO DE IDIOMAS
(Consultar folleto específico)
Inglés • Francés • Alemán.

***JUDO** (2 h/semana)
Precio: 105 € / trimestre.
Nota: El precio NO incluye el Carnet de Grados ni las pegatinas que se ponen en el mismo que sirven para la homologación del cinturón por parte de la Real Federación Española de Judo.

***JUEGOS DE MESA** (1 h/semana)
Precio: Sin coste adicional.

LUDOTECA

Horario: de 7.45 h. a 8.45 h. y de 16.45 h. a 17.45 h.

Precio mañana o tarde: 43 € / mes.

Precio mañana y tarde: 50 € / mes

Precio por días sueltos esporádicos: 4 € mañana y 4 € tarde.

Nota: es necesario un número mínimo de alumnos para llevar a cabo la actividad. Se contratará en la Administración del colegio a partir del mes de septiembre.

***MUSICAL THEATRE** (1 h/semana)
Precio: Sin coste adicional.

*PEDAGOGÍA CON PERROS

(1 h/semana)

Precio: 95 € / trimestre

Nota: existe un máximo de 10 alumnos por grupo

***TENIS DE MESA** (1 h/semana)
Precio: Sin coste adicional.

*VOLEIBOL COMPETICIÓN BENJAMÍN

(2 h/semana + competición)

Precio: 60 € / trimestre.

3º y 4º EP	LUNES	MARTES	MIÉRCOLES	JUEVES	VIERNES
12.40 - 13.40	Musical theatre Grupo A	Manualidades / Pintura artística Grupo A	Manualidades / Pintura artística Grupo B	Musical theatre Grupo B	Juegos de mesa
	Baloncesto I	Athletics Grupo A	Baloncesto I	Inglés	Athletics Grupo B
	Voleibol I	Coro	Voleibol I	*Piano grupo A	Coro
	Fútbol sala I	Inglés	Fútbol sala I	Clarinete o saxofón	*Piano grupo B
	Balonmano I	*Guitarra grupo B	Ajedrez		Pedagogía con perros I grupo A
	*Guitarra grupo A				
12.50 - 13.50	G. Rítmica iniciación	Inglés	G. Rítmica iniciación	Escuela de circo I grupo A	Escuela de circo I grupo B
		Tenis mesa Grupo A	Tenis mesa Grupo B		
		Baile moderno I		Bailes regionales	
13.40 - 14.40	Robotics wedo I			Habilidades informáticas I Grupo A	Habilidades informáticas I Grupo B
17.00 - 18.00	Inglés	Fútbol sala II	Judo	Fútbol sala II	Judo
	Pedagogía con perros II	Voleibol II	Escuela de circo II	Voleibol II	Habilidades informáticas II
		Baloncesto II		Baloncesto II	
		Robotics wedo II		Baile moderno II	
Balonmano II	Balonmano II				
17.00-21.00 * En función de los grupos	G. Rítmica precompetición y competición		G. Rítmica precompetición y competición		G. Rítmica precompetición y competición

*Aviso: En las actividades marcadas con asterisco hay plazas limitadas asignadas por orden de inscripción.

*(Media hora de instrumento a determinar por el profesor)

*AJEDREZ (1 h/semana)

Precio: Sin coste adicional.

*ATHLETICS (1 h/semana)

Precio: 60 € / trimestre.

*BAILES REGIONALES (1 h/semana)

Precio: Sin coste adicional.

*BAILE MODERNO (1 h/semana)

Precio: Sin coste adicional.

*BALONCESTO COMPETICIÓN ALEVÍN

(2 h/semana + competición)

Precio: 60 € / trimestre.

*BALONMANO

(2 h/semana + competición)

Precio: 60 € / trimestre

*CLUB MONTAÑERO San Pablo

(1,5 h/semana)

Precio: 90 € (cuota anual)

*ESCUELA DE CIRCO

(1 h/semana)

Precio: 95 € / trimestre

ESCUELA DE MÚSICA

ENSEÑANZAS ELEMENTALES

1,5 h/semana

Precio: 174 € / trimestre

Matrícula: 90 €

ENSEÑANZAS LIBRES

0,5 h/semana

Precio: 128 € / trimestre

Matrícula: 90 €

CORO

2 h/semana

Precio: Sin coste adicional

*FÚTBOL SALA COMPETICIÓN ALEVÍN

5º y 6º Ed. Primaria (2 h/semana + competición)

Precio: 60 € / trimestre.

GINNASIA RÍTMICA INICIACIÓN

(2 horas/semana)

Precio: 90 € / trimestre

GINNASIA RÍTMICA PRECOMPETICIÓN

Precompetición 1 (4 horas/semana)

Precio: 90 € / trimestre

Matrícula: 100 €

Precompetición 2 (8 horas/semana)

Precio: 180 € / trimestre

Matrícula: 100 €

GINNASIA RÍTMICA DE COMPETICIÓN

(11 horas/semana)

Precio: 80€/mes

Matrícula: 100 €

*HABILIDADES INFORMÁTICAS

(1 h/semana)

Precio: 60 € / trimestre.

INSTITUTO DE IDIOMAS

(Consultar folleto específico)

Inglés • Francés • Alemán.

*JUDO (2 h/semana)

Precio: 105 € / trimestre.

Nota: El precio NO incluye el Carnet de Grados ni las pegatinas que se ponen en el mismo que sirven para la homologación del cinturón por parte de la Real Federación Española de Judo.

*JUEGOS DE MESA (1 h/semana)

Precio: Sin coste adicional.

LUDOTECA

Horario: de 7.45 h. a 8.45 h. y de 16.45 h. a 17.45 h.

Precio mañana o tarde: 43 € / mes.

Precio mañana y tarde: 50 € / mes

Precio por días sueltos esporádicos: 4 € mañana y 4 € tarde.

Nota: es necesario un número mínimo de alumnos para llevar a cabo la actividad. Se contratará en la Administración del colegio a partir del mes de septiembre.

*MANUALIDADES/PINTURA ARTÍSTICA

(1 h/semana)

Precio: Sin coste adicional

ROBOTICS MINDSTORMS

(1h/semana)

Precio: 95 € / trimestre.

*MUSICAL THEATRE

(1 h/semana)

Precio: Sin coste adicional.

*PEDAGOGÍA CON PERROS

(1 h/semana)

Precio: 95 € / trimestre

Nota: existe un máximo de 10 alumnos por grupo.

*TENIS DE MESA (1 h/semana)

Precio: Sin coste adicional.

*VOLEIBOL COMPETICIÓN ALEVÍN

(2 h/semana + competición)

Precio: 60 € / trimestre.

5º y 6º EP	LUNES	MARTES	MIÉRCOLES	JUEVES	VIERNES
12.40 - 13.40	Inglés	Fútbol sala	Inglés	Fútbol sala	Inglés
	Manualidades / Pintura artística Grupo A	Voleibol I	Ajedrez	Voleibol I	Athletics Grupo B
	Coro	Baloncesto I	Bailes regionales	Baloncesto I	Juegos de Mesa
	Pedagogía con perros I grupo A	Athletics Grupo A		Manualidades / Pintura artística Grupo B	Lenguaje Musical
	*Trompa, trompeta o tuba	*Guitarra grupo B		Clarinete o saxofón	
	*Guitarra grupo A	Balonmano I		*Piano grupo A	*Piano Grupo B
12.50 - 13.50	G. Rítmica iniciación		G. Rítmica iniciación	Tenis Mesa Grupo B	Baile moderno I
	Tenis Mesa Grupo A			Escuela de circo I Grupo A	Escuela de circo I Grupo B
13.40 - 14.40		Robótica mindstorms I		Habilidades informáticas I Grupo A	Habilidades informáticas I Grupo B
17.00 - 18.00	Robótica mindstorms II	Inglés	Escuela de circo II	Baile moderno II	Habilidades informáticas II
	Fútbol sala II		Fútbol sala II	Judo	
	Voleibol II		Voleibol II		
	Balonmano II		Balonmano II		
	Baloncesto II		Baloncesto II		
Pedagogía con perros I grupo A	Judo				
16.45 - 18.15					Club montañero
17.00-21.00 * En función de los grupos	G. Rítmica precompetición y competición		G. Rítmica precompetición y competición		G. Rítmica precompetición y competición



*BAILE MODERNO

(2 h/semana)
Precio: Sin coste adicional.

*BALONCESTO COMPETICIÓN ESCOLAR

(3 h/semana + competición)
Precio: 105 € / trimestre.

*CLUB MONTAÑERO San Pablo

(1,5 h/semana)
Precio: 90 € (cuota anual).

*ENTRENAMIENTO FUNCIONAL

(2 h/semana)
Precio: 105 € / trimestre

ESCUELA DE MÚSICA

ENSEÑANZAS ELEMENTALES

1,5 h/semana
Precio: 174 € / trimestre
Matrícula: 90 €

ENSEÑANZAS LIBRES

0,5 h/semana
Precio: 128 € / trimestre
Matrícula: 90 €

*ESTUDIO VIGILADO

(De 1 a 5 días a la semana)
Precio: Sin coste adicional.

GIMNASIA RÍTMICA PRECOMPETICIÓN

Precompetición 1 (4 horas/semana)
Precio: 90 € / trimestre
Matrícula: 100 €

Precompetición 2 (8 horas/semana)
Precio: 180 € / trimestre
Matrícula: 100 €.

GIMNASIA RÍTMICA DE COMPETICIÓN

(11 horas/semana)
Precio: 80€/mes
Matrícula: 100 €

INSTITUTO DE IDIOMAS

(Consultar folleto específico)
 Inglés • Francés • Alemán.

*JUDO (2 h/semana)

Precio: 105 € / trimestre.
Nota: El precio NO incluye el Carnet de Grados ni las pegatinas que se ponen en el mismo que sirven para la homologación del cinturón por parte de la Real Federación Española de Judo.

PEDAGOGÍA CON PERROS

(1 h/semana)
Precio: 95 € / trimestre
Nota: existe un máximo de 10 alumnos por grupo

*PINTURA ARTÍSTICA

(2 h/semana)
Precio: Sin coste adicional.

*MUSICAL THEATRE

(1 h/semana)
Precio: Sin coste adicional.

ROBOTICS MINDSTORMS

(1h/semana)
Precio: 95 € / trimestre.

*RUNNING

(1 h/semana)
Precio: Sin coste adicional.

*VOLEIBOL COMPETICIÓN ESCOLAR

(3 h/semana + competición)
Precio: 105 € / trimestre.

*VOLEIBOL COMPETICIÓN FEDERADA

(3 h/semana + competición)
Precio: 105 € / trimestre.
Matrícula: 90 €

**Aviso: En las actividades marcadas con asterisco hay plazas limitadas asignadas por orden de inscripción.*

1º a 4º ESO	LUNES	MARTES	MIÉRCOLES	JUEVES	VIERNES
14.00-15.00	Inglés	Inglés	Inglés	Inglés	Inglés
	Entrenamiento funcional I Grupo A	P. Artística		P. Artística	Voleibol I
	Baloncesto	*Guitarra Grupo B	Baloncesto	*Piano Grupo A	Baloncesto
	Musical theatre Grupo A	Baile moderno	Musical theatre Grupo B	Baile moderno	Running I
	Estudio vigilado Grupo A	Estudio vigilado Grupo B	Estudio vigilado Grupo C	Estudio vigilado Grupo D	Estudio vigilado Grupo E
	*Guitarra Grupo A	Entrenamiento funcional I grupo B	Entrenamiento funcional I grupo A	Clarinete o saxofón	Entrenamiento funcional I Grupo B
	*Trompa, trompeta o tuba	Voleibol I	Pedagogía con perros I Grupo A	Pedagogía con perros I Grupo B	*Piano Grupo B
			Voleibol I	Lenguaje Musical	
13.40-14.40		Robótica mindstorms II			
15.00-17.00					Inglés
17.00-18.00	Inglés	Entrenamiento funcional II	Entrenamiento funcional II	Inglés	
	Pedagogía con perros II		Running II		
	Robótica mindstorms II	Judo		Judo	
17.00-18.30		Voleibol federado		Voleibol federado	
16.45-18.15					Club montañero
17.00-21.00 * En función de los grupos	G. Rítmica precompetición y competición		G. Rítmica precompetición y competición		G. Rítmica precompetición y competición

**(Media hora de instrumento a determinar por el profesor)*



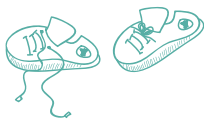

*BALONCESTO COMPETICIÓN ESCOLAR

(3 h/semana + competición)

Precio: 105 € / trimestre.

*ENTRENAMIENTO FUNCIONAL

(2 h/semana)

Precio: 105 € / trimestre

ESCUELA DE MÚSICA

ENSEÑANZAS ELEMENTALES

1,5 h/semana

Precio: 174 € / trimestre

Matrícula: 90 €

ENSEÑANZAS LIBRES

0,5 h/semana

Precio: 128 € / trimestre

Matrícula: 90 €

GIMNASIA RÍTMICA DE COMPETICIÓN

(11 horas/semana)

Precio: 80€/mes

Matrícula: 100 €

INSTITUTO DE IDIOMAS

(Consultar folleto específico)

Inglés • Francés • Alemán.

*RUNNING

(1 h/semana)

Precio: Sin coste adicional.

*VOLEIBOL COMPETICIÓN ESCOLAR

(3 h/semana + competición)

Precio: 105 € / trimestre.

*Aviso: En las actividades marcadas con asterisco hay plazas limitadas asignadas por orden de inscripción.

BACHILLERATO	LUNES	MARTES	MIÉRCOLES	JUEVES	VIERNES
15.15-16.15	*Trompa, trompeta o tuba	Voleibol I	Entrenamiento funcional I Grupo A	Voleibol I	Voleibol I
	*Guitarra Grupo A	*Guitarra Grupo A		*Piano Grupo A	Entrenamiento funcional I Grupo B
	Entrenamiento funcional I Grupo A	Entrenamiento funcional I Grupo B		*Clarinete o saxofón	*Piano Grupo B
		Baloncesto		Baloncesto	Baloncesto
15.00-17.00					Inglés
15.30-17.00	Inglés		Inglés		
17.00-18.00	Alemán		Alemán		
	Francés		Francés		
	Robótica mindstorms II	Judo	Running II	Judo	
17.00-21.00 * En función de los grupos	G. Rítmica precompetición y competición		G. Rítmica precompetición y competición		G. Rítmica precompetición y competición

*(Media hora de instrumento a determinar por el profesor)



Condiciones Generales de Matriculación



1. Para formalizar la matrícula es imprescindible acceder a la plataforma Alexia del colegio y solicitar la matrícula por este medio. El plazo de matriculación se establece hasta el 15 de junio de 2018. Si no recibe notificación alguna, le habrán correspondido todas las actividades elegidas.
2. **Se informa que el solicitante, padre, madre o tutor, debe contar con el consentimiento de la otra parte para contratar cualquiera de los servicios del colegio.**
3. La falta de pago en alguna de las cuotas de las actividades extraescolares implicará la suspensión temporal de las inscripciones.
4. No se permitirán cambios durante el trimestre, salvo motivo justificado.
5. Las actividades que requieran el pago de la matrícula se pasarán al cobro mediante domiciliación bancaria a partir del 3 de julio. Las cantidades entregadas en concepto de matrícula no serán susceptibles de devolución, salvo en caso de desestimiento. El resto de las cuotas trimestrales se cargarán al inicio de cada trimestre (octubre, enero y abril).
6. La asistencia a las competiciones deportivas (Fútbol sala, Voleibol, Baloncesto...) es obligatoria, en caso de estar interesado solamente en participar en los entrenamientos es necesario notificarlo vía e-mail.
7. Existen actividades en las que por disponibilidad de las instalaciones del colegio y para ofrecer mayor calidad existe un cupo máximo de alumnos por grupo. Admitiremos a los alumnos por riguroso orden de inscripción.
8. El centro se reserva el derecho a suspender cualquier actividad por no llegar a un número mínimo de alumnos.
9. Los alumnos no podrán realizar dos actividades en el mismo día, salvo que una de ellas sea enseñanzas libres (instrumento).
10. Los equipos se formalizarán según criterios educativos y deportivos siguiendo el proyecto de formación del centro. Bajo estos criterios se realizarán pruebas para confeccionar los posibles equipos.
11. Aquellos alumnos que jueguen en otra competición escolar o federada no podrán tener ficha con el equipo del colegio.
12. La baja de un alumno deberá ser comunicada por escrito (es posible hacerlo por e-mail):
 - a. En la Administración del centro si es actividad de pago adicional: admon.jm@colegioceu.es
 - b. Al Coordinador de Actividades Extraescolares si es actividad sin coste: extraescolares.jm@colegioceu.es

En ambos casos debe comunicarse antes del 14 DE SEPTIEMBRE (1^{er} trimestre), del 14 DE DICIEMBRE (2^o trimestre) y del 15 DE MARZO de 2019 (3^{er} trimestre).

Surtirá efectos económicos a partir del siguiente trimestre. Una vez pasadas esas fechas no se devolverá la cuota de la actividad.

Normas de Funcionamiento



1. Las clases comenzarán el 1 de octubre, excepto Ludoteca. Finalizarán en el mes de junio, dependiendo del calendario escolar.
2. Durante el mes de junio los horarios de las actividades sufrirán modificaciones debido al cambio de la jornada lectiva, serán informados a las familias, por escrito, con anterioridad al inicio de dicho mes.
3. Los alumnos que cursen las Enseñanzas Elementales de la Escuela de Música tendrán que adquirir un manual. Al comienzo de curso el profesor dará las indicaciones oportunas.
4. Los alumnos que cursen algún otro instrumento que no sea piano y guitarra, deberán traer su instrumento a las clases.
5. Los horarios individuales de instrumento, será a principio de curso cuando se establezcan teniendo en cuenta el horario de comedor y el resto de actividades extraescolares. En junio, habrá un nuevo horario de instrumento debido al cambio de horario de la jornada lectiva.
6. En las competiciones es obligatorio llevar la equipación oficial de competición y en los entrenamientos vestir el uniforme deportivo del colegio. Ambas uniformidades se especifican en las Normas de Comportamiento y Convivencia. Los alumnos no podrán disputar los partidos de competición sin la equipación oficial. Esta equipación la podrán adquirir en la tienda Sport Tono, situado en la Avda. Santander, local 28-29, 03540 Alicante. Teléfono: 865 60 27 65. La equipación de competición se puede comprar por piezas separadas.
7. Las programaciones de cada actividad, estarán a disposición de los padres. Para tener acceso a ellas, tan sólo tendrán que ponerse en contacto con el coordinador de las actividades del centro.
8. La vía de comunicación será a través de la plataforma Alexia.
9. Con esta inscripción los padres autorizan a su hijo a realizar la actividad y los desplazamientos en las competiciones con vehículos particulares.
10. Todos los alumnos que realicen actividades extraescolares estarán sujetos a las Normas de Comportamiento y Convivencia. Los monitores o profesores estarán obligados a hacerlas cumplir.
11. A los efectos de ordenación académica, la inscripción en el colegio supone la aceptación de los horarios establecidos por la Dirección del mismo, su calendario escolar, la programación pedagógica y lectiva, así como los criterios de evaluación establecidos para cada nivel de enseñanza.
12. Al inscribirse se aceptan todas las condiciones que en él se detallan.



[El Valor
de la
diferencia]

Colegio CEU Jesús María
Deportista Alejandra Quereda 15 03016 Alicante
Teléfono: 965 261 400, Fax: 965 261 533
E-mail: colegioalicante@colegioceu.es

www.colegioceualicante.es



Asociación
Católica de
Propagandistas



CEU

Colegio Jesús María
Alicante