



INGLÉS

FRANCÉS

ALEMÁN

VALENCIANO

Instituto de Idiomas CEU 2026-2027

 **CEU** Colegio
Jesús María | Alicante



Presentación

El Instituto de Idiomas CEU IDI se creó para ayudar a los alumnos a mejorar y reforzar los idiomas que se enseñan en el Colegio CEU Jesús María, como inglés, francés, alemán y valenciano.

El objetivo principal de este proyecto es preparar a los estudiantes para el futuro, tanto en el ámbito académico como en el laboral, siguiendo el Marco Común Europeo. Además, se busca que aprendan los idiomas de una forma práctica, útil y que puedan utilizar en su día a día.

Los profesores del instituto tienen experiencia enseñando en diferentes países y culturas, y están especializados en trabajar con niños y jóvenes.

El centro cuenta con maestros, filólogos y profesores bilingües que utilizan una metodología basada sobre todo en la comunicación, haciendo las clases más dinámicas y participativas. También emplean nuevas tecnologías y métodos modernos para facilitar el aprendizaje de los idiomas.

Gracias a la confianza de muchas familias, actualmente el Instituto de Idiomas cuenta con más de 510 alumnos de entre 3 y 17 años.



Objetivos

Hoy en día, saber hablar un idioma extranjero y tener un título oficial reconocido por el Marco Común Europeo es muy importante para tener más oportunidades en el futuro, tanto en los estudios como en el trabajo.

Por eso, nuestros principales objetivos son:

- Mejorar las cuatro habilidades básicas del idioma: hablar, escuchar, leer y escribir, para que los alumnos puedan comunicarse con seguridad y naturalidad en diferentes situaciones.
- Ayudar a los estudiantes a conseguir certificados oficiales, ya que estos no solo mejoran su currículum, sino que también les dan más confianza en ellos mismos.
- Preparar a los alumnos para los exámenes oficiales de idiomas incluidos en el Marco Común Europeo, realizados por instituciones internacionales como la University of Cambridge, Alliance Française, Goethe-Institut y la Junta Qualificadora de Coneixements de Valencià.



INGLÉS

Young Learners	Starters Movers Flyers
Main Suite Examinations	KET-A2 PET-B1 FCE-B2 CAE-C1 CPE-C2

FRANCÉS

DELFB1- Junior
DELFB2- Junior
DELFB1- Junior

ALEMÁN

Fit In Deutsch 1-A1
Fit In Deutsch 2-A2
Zertifikat Deutsch Für Jugendliche (ZDj)-B1

VALENCIANO

Nivel A2
Nivel B1
Nivel B2
Nivel C1
Nivel C2

Los alumnos que aprueban el examen oficial correspondiente a su nivel, excepto en el caso de los "Young Learners" de inglés, consiguen automáticamente el título equivalente dentro del Marco Común Europeo. Por ejemplo, los estudiantes que superan exámenes como el PET de inglés, el ZDj de alemán o el DELFB1 de francés, obtienen directamente el nivel B1 reconocido por el Marco Común Europeo.

Actualmente, este nivel es uno de los requisitos necesarios para poder obtener un título universitario, por lo que conseguir estas certificaciones supone una ventaja importante para su futuro académico.

La importancia de acreditar o de obtener Certificación en el estudio de los idiomas es cada vez más determinante.

Metodología

- Las clases se realizan en el propio idioma que están aprendiendo, ya que así los alumnos se acostumbran más a escucharlo y hablarlo de forma natural. Además, utilizan libros preparados para trabajar las cuatro partes más importantes del idioma: leer, escribir, escuchar y hablar, y también para preparar los exámenes oficiales.
- Los grupos se organizan según el nivel de cada alumno para que todos puedan aprender mejor y participar más en clase. Así, las actividades se adaptan a las capacidades y al ritmo de aprendizaje de cada estudiante.
- En las clases se usan muchos recursos diferentes, como juegos, actividades dinámicas, programas interactivos y pizarras digitales, para que aprender idiomas sea más entretenido y motivador.
- Cada trimestre, los alumnos reciben un informe donde aparecen sus notas y cómo van progresando en el idioma. Además, los estudiantes que entran por primera vez en el instituto tienen que hacer una prueba de nivel para saber qué curso es el más adecuado para ellos.

Idiomas ofertados

El Instituto de Idiomas oferta en el curso 2026-2027 los siguientes idiomas:

- Lengua inglesa en los niveles A1, A2, B1, B2, C1 y C2
- Lengua francesa en los niveles A1, A2 y B1
- Lengua alemana en los niveles A1, A2 y B1
- Lengua Valenciana en los niveles de A2, B1, B2, C1 y C2.

** La puesta en marcha de esta actividad dependerá del número de alumnos matriculados en la misma.*



VALENCIANO

Niveles: A2, B1, B2, C1 y C2

Saber desenvolverse de forma escrita y oral en valenciano es algo cada vez más importante si se quiere acceder a un empleo público. El valenciano sirve para comunicarse como cualquier otra lengua. Desde que el valenciano comenzó a tener validez a la hora de hacer el baremo de puntos en las oposiciones cada vez hay más personas interesadas en tener un dominio de la lengua para poder examinarse.

Teniendo en cuenta la importancia que está adquiriendo el plurilingüismo en nues-

tra comunidad, es importante ofrecer a nuestros alumnos las herramientas y todas las novedades idiomáticas que les faciliten su incorporación al mundo laboral. El papel de la lengua valenciana es una realidad y en la actualidad se piensa más en la importancia del valenciano y no simplemente en un instrumento para conseguir un título.

- **DIRIGIDO A:** alumnos 3º y 4º ESO, 1º y 2º Bach., padres del Centro y alumnos externos.
- **CARGA LECTIVA:** 2h semanales.

IDI SPEAKING CLUB (SECONDARY)

Niveles: A2, B1 y B2

La finalidad de esta actividad es fomentar el desarrollo de la destreza oral de la lengua inglesa. Cada semana se debatirá sobre un tema de actualidad y de interés para los estudiantes con el objetivo de que adquieran vocabulario específico en dichos temas, además de coherencia, organización y fluidez oral.

Realizaremos distintas actividades para evaluar su progreso mediante la creación de un canal de Youtube, locuciones radiofónicas que se emitirán entre los cambios de clase, y otros proyectos que se irán desarrollando semanalmente.

- **DIRIGIDO A:** alumnos de 1º y 2º ESO.
- **CARGA LECTIVA:** 1,30h semanal, los viernes de 15:15h a 16:45h.



NIVEL PROFICIENCY (CPE)-C2

Se trata del nivel más avanzado del Marco Común Europeo. Se considera que el alumno que consigue esta titulación se expresa con la fluidez y sofisticación de un nativo. Además, acreditando esta certificación aumenta la posibilidad de conseguir un puesto de trabajo en reconocidas empresas internacionales.

- **DIRIGIDO A:** alumnos que hayan superado el nivel ADVANCED- C1
- **CARGA LECTIVA:** 2 horas semanales

**La puesta en marcha de esta actividad dependerá del número de alumnos matriculados en la misma.*

LEARNING TIME (Infantil)

Este curso académico ofertamos cursos de inglés en la etapa de infantil en la franja horaria de la tarde.

¡Se acabó memorizar de forma automática! Gracias a las canciones, los juegos y las plataformas digitales en inglés conseguimos que cada clase sea una aventura para que nuestros alumnos más pequeños.

Las clases grupales con compañeros sumergen al alumno/a en un ambiente de habla inglesa y lo ayudan a desarrollar la expresión oral y auditiva.

- **DIRIGIDO A:** alumnos de Infantil en 3, 4 y 5 años.
- **CARGA LECTIVA:** 2h semanales, los lunes y jueves de 17.00 a 18.00h.



INGLÉS



Cursos de conversación para Bachillerato y Adultos

- **OBJETIVO:** estos cursos de conversación suponen un importante refuerzo en las capacidades comunicativas del alumno mediante el uso de la lengua inglesa.
- **DIRIGIDO A:** alumnos de 1º y 2º de Bachillerato, padres del Centro y alumnos externos.
- **CARGA LECTIVA:** 2 horas semanales.

Cursos extensivos – Alumnos de Educación Infantil

- **OBJETIVO:** con estos cursos se pretende que, de forma lúdica, los niños vayan familiarizándose con la lengua inglesa y vayan desarrollando destrezas orales y auditivas.
- **DIRIGIDO A:** la etapa de Ed. Infantil 3, 4 y 5 años.
- **CARGA LECTIVA:** **3 años:** 2 sesiones semanales de 1 hora.
4 años: 2 sesiones semanales de 1 hora.
5 años: 2 sesiones semanales de 1 hora.

Cursos extensivos – Alumnos de EP, ESO y Bachillerato

Niveles A1- C1 del Marco Común Europeo

- **OBJETIVO:** estos cursos pretenden afianzar los conocimientos lingüísticos del alumno y le prepararan para las pruebas de Cambridge (Starters, Movers, Flyers, KET, PET, FCE y CAE).
- **DIRIGIDO A:** todos los niveles.
- **CARGA LECTIVA:** **1º, 2º, 3º y 4º de EP:** 3 sesiones semanales
5º y 6º de EP: 4 sesiones semanales
ESO y Bach.: KET: 4 sesiones semanales
PET: 4 sesiones semanales
FCE: 5 sesiones semanales
CAE: 5 sesiones semanales
CPE: 5 sesiones semanales



Cursos intensivos preparatorios para los Exámenes de Cambridge

- Con estos cursos queremos ayudar a los alumnos que no están matriculados en el Instituto de Idiomas, pero que deseen presentarse por libre a las pruebas de la Universidad de Cambridge. Son cursos orientados a superar con éxito dichos exámenes.
- **DIRIGIDO A:** todos los niveles.
- **CARGA LECTIVA:** entre 8 y 14 horas totales de formación dependiendo del nivel, distribuidas a lo largo de las semanas previas a los exámenes oficiales (abril y mayo).
- **MATRÍCULA:** la matrícula para esta modalidad se realiza en el mes de enero.

El Colegio CEU Jesús María es centro examinador de las pruebas oficiales de la Universidad de Cambridge.

FRANCÉS

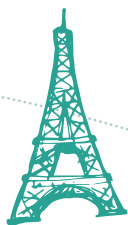

Cursos extensivos – Primaria y Secundaria Niveles A1- B1 del Marco Común Europeo

- **OBJETIVO:** estos cursos permiten al alumno afianzar sus conocimientos lingüísticos y le ofrecen la posibilidad de prepararse para las pruebas DELF de francés (A1, A2, B1).
- **DIRIGIDO A:** tercer ciclo de EP y ESO.
- **CARGA LECTIVA:** 2 horas semanales.

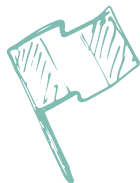

ALEMÁN

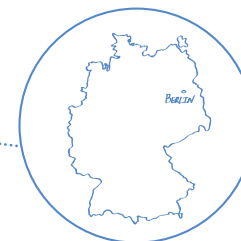

Alemán para Educación Primaria y Secundaria Niveles A1, A2 y B1 del Marco Común Europeo

- **OBJETIVO:** estos cursos permiten al alumno afianzar sus conocimientos lingüísticos y le ofrecen la posibilidad de prepararse para las pruebas del Goethe Institut de alemán (A1, A2 y B1).
- **DIRIGIDO A:** tercer ciclo de EP y ESO.
- **CARGA LECTIVA:** 2 horas semanales.

Prueba de nivel



Los alumnos de nuevo ingreso en el Instituto a partir de 4º de Ed. Primaria, que no dispongan de un certificado oficial, deberán realizar una prueba de nivel que tendrá lugar los siguientes días:

- **PRIMARIA:** jueves, 17 de septiembre a las 13.05 h.
- **ESO y BACHILLERATO:** martes, 22 de septiembre a las 14.10 h.



El importe de cada curso es TRIMESTRAL de octubre 2026 a junio 2027. Es posible incorporarse a los mismos al comienzo de cada trimestre, siempre que haya plazas disponibles.

Tarifas

NIVEL IDI INGLÉS	HORAS SEMANA	ELEPA CURRICULAR / EDAD	EXAMEN DE LA UNIV. DE CAMBRIDGE	MATRÍCULA	CUOTA TRIM.
Learning Time	2h	El (3, 4 y 5 años)		120 €	138 €
Pre-Starters	2h	El (3 años)		120 €	138 €
Pre-Starters I	2h	El (4 años)		120 €	138 €
Pre-Starters II	2h	El (5 años)		120 €	138 €
Pre-Starters III	3h	1º EP (6 años)		120 €	214 €
Starters I	3h	2º EP (7 años)		120 €	214 €
Starters II	3h	3º EP (7- 8 años)	STARTERS	120 €	214 €
Movers I	3h	4º y 5º EP (9- 10 años)	STARTERS	120 €	214 €
Movers II	4h	5º y 6º EP (10-11 años)	MOVERS	120 €	291 €
Flyers	4h	5º y 6º EP (11 y 12 años)	FLYERS	120 €	291 €
KET	4h	1º, 2º y 3º ESO	KET (Key English Test)	120 €	291 €
PET	4h	ESO - Bachillerato	PET (Preliminary English Test)	120 €	291 €
FCE I	5h	ESO - Bachillerato		120 €	344 €
FCE II	5h	ESO - Bachillerato	FCE (First Certificate of English)	120 €	344 €
CAE I	5h	ESO - Bachillerato		120 €	344 €
CAE II	5h	ESO - Bachillerato	CAE (Advanced certificate of English)	120 €	344 €
CPE	2h	Bachillerato	CPE (Proficiency)	120 €	344 €
NIVEL IDI FRANCÉS	HORAS SEMANA	ELEPA CURRICULAR / EDAD	EXAMEN ALTE	MATRÍCULA	CUOTA TRIM.
Français A1- Primaria	2h	3º, 4º, 5º y 6º EP		120 €	138 €
Français A1- Secundaria	2h	1º y 2º ESO	DELTA A1 junior	120 €	138 €
Français A2	2h	ESO	DELTA A2 junior	120 €	138 €
Français B1	2h	Bachillerato	DELTA B1 junior	120 €	138 €
NIVEL IDI ALEMÁN	HORAS SEMANA	ELEPA CURRICULAR / EDAD	EXAMEN ALTE	MATRÍCULA	CUOTA TRIM.
Deutsch A1- Primaria	2h	4º, 5º y 6º EP		120 €	138 €
Deutsch A1- Secundaria	2h	1º y 2º ESO	Fit in Deutsch 1 - A1	120 €	138 €
Deutsch A2	2h	ESO	Fit in Deutsch 2 - A2	120 €	138 €
Deutsch B1	2h	Bachillerato	Zertifikat Deutsch für Jugendliche (ZDj) - B1	120 €	138 €
NIVEL IDI VALENCIANO	HORAS SEMANA	ELEPA CURRICULAR / EDAD	EXAMEN JQGV	MATRÍCULA	CUOTA TRIM.
Nivel VALENCIÀ - A2	2h	3º y 4º ESO	Examen JQCV - A2	120 €	138 €
Nivel VALENCIÀ - B1	2h	3º y 4º ESO y Bachillerato	Examen JQCV - B1	120 €	138 €
Nivel VALENCIÀ - B2	2h	3º y 4º ESO y Bachillerato	Examen JQCV - B2	120 €	138 €
Nivel VALENCIÀ - C1	2h	3º y 4º ESO y Bachillerato	Examen JQCV - C1	120 €	138 €
Nivel VALENCIÀ - C2	2h	Bachillerato	Examen JQCV - C2	120 €	138 €

HORARIO CEU IDI ENGLISH INSTITUTE 26-27



	LUNES	MARTES	MIÉRCOLES	JUEVES	VIERNES
13.00-14.00	MOVERS II A	KET A	MOVERS II A	MOVERS II A	KET A
	MOVERS II B	KET B	MOVERS II B	MOVERS II B	KET B
	FLYERS A	PET A	FLYERS A	FLYERS A	PET A
	FLYERS B	PET B	FLYERS B	FLYERS B	PET B
	KET A	PET C	KET B	FCE I A	PET C
	PET A	FCE I A		FCE I B	FRANCÉS
	PET B	FCE I B		FCE II A	
	PET C	FCE II A		FCE II B	
	FCE II B		CAE ESO		
	CAE ESO				
14.00-15.00	PRE-STARTERS I A	PRE-STARTERS A	PRE-STARTERS I A	PRE-STARTERS A	PRE-STARTERS III A
	PRE-STARTERS I B	PRE-STARTERS B	PRE-STARTERS I B	PRE-STARTERS B	PRE-STARTERS III B
	PRE-STARTERS I C	PRE-STARTERS II A	PRE-STARTERS I C	PRE-STARTERS II A	PRE-STARTERS III C
	PRE-STARTERS III A	PRE-STARTERS II B	PRE-STARTERS III A	PRE-STARTERS II B	STARTERS I A
	PRE-STARTERS III B	PRE-STARTERS II C	PRE-STARTERS III B	PRE-STARTERS II C	STARTERS I B
	PRE-STARTERS III C	STARTERS II A	PRE-STARTERS III C	STARTERS II A	STARTERS I C
	STARTERS I A	STARTERS II B	STARTERS I A	STARTERS II B	STARTERS II A
	STARTERS I B	STARTERS II C	STARTERS I B	STARTERS II C	STARTERS II B
	STARTERS I C	MOVERS I A	STARTERS I C	MOVERS I A	STARTERS II C
		MOVERS I B		MOVERS I B	MOVERS I A
		MOVERS I C		MOVERS I C	MOVERS I B
		FRANCÉS		FRANCÉS	MOVERS I C

	LUNES	MARTES	MIÉRCOLES	JUEVES	VIERNES
15.00-17.00		CPE			FCE I A
					FCE I B
					FCE II A
					FCE II B
					CAE ESO
					FCE BACH
					CAE BACH
15.15-16.45					IDI ENGLISH CLUB
15.30-17.00	FCE BACH		FCE BACH		
	CAE ESO		CAE ESO		
16.50-17.50	*LEARNING TIME	MOVERS II A	FRANCÉS	*LEARNING TIME	
	KET B	MOVERS II B			
	PET A	FLYERS A			
	FCE I A	FLYERS B			
	FCE I B	KET A			
	FCE II A	PET B			
	FCE II B	PET C			
	CAE ESO				
	FRANCÉS				

*Learning Time horario específico de 17.00 a 18.00h



Condiciones generales de matriculación

1. La matriculación de un alumno en el Instituto de Idiomas CEU conlleva por parte de éste y de sus padres o tutores el **respeto al Ideario del centro y su Proyecto Educativo**, sin perjuicio de la libertad de pensamiento y conciencia que corresponde a cada familia y estudiante.
2. **Se informa que el solicitante, padre, madre o tutor, debe contar con el consentimiento de la otra parte para contratar cualquiera de los servicios del colegio.**
3. La inscripción en el centro implica el **acatamiento de las normas de disciplina académica** contenidas en la legislación vigente, así como en las *Normas de Régimen Interno sobre Convivencia y Comportamiento*.
4. A los efectos de ordenación académica, la inscripción en el colegio supone la aceptación de los horarios establecidos por la Dirección del mismo, su calendario escolar, la programación pedagógica y lectiva, así como los criterios de evaluación establecidos para cada nivel de enseñanza.
5. El alumno que incurra en alguna de las actitudes indicadas en el Régimen Sancionador del Plan de Igualdad y Convivencia, podrá ser excluido de todas o parte de las actividades extraescolares. Pueden consultarlo accediendo a través del siguiente enlace: [plan de igualdad y convivencia](#)
6. Los **datos personales** reseñados, así como el material fotográfico realizado a los alumnos, son incorporados y tratados en un fichero automatizado de alumnos del que es responsable el centro y cuya titularidad corresponde a la **FUNDACIÓN UNIVERSITARIA SAN PABLO CEU**. Tienen por objeto la adecuada organización y/o prestación y/o difusión-publicidad de las distintas actividades del centro Educativo y la gestión académica, económica y administrativa.
7. Los padres o tutores del alumno asumen el compromiso de satisfacer todos los pagos correspondientes a las cuotas trimestrales de enseñanza cuya forma de pago será mediante domiciliación bancaria.
8. La falta de pago de las cuotas supondrá la baja automática para el siguiente trimestre escolar.
9. La baja de un alumno deberá ser comunicada por e-mail:
 - a. A la Administración del centro: admon.jm@colegioceu.es
 - b. Al Coordinador del Instituto de Idiomas: institutoidiomas.jm@colegioceu.esEn ambos casos debe comunicarse antes del 14 DE SEPTIEMBRE (1er trimestre), del 11 DE DICIEMBRE (2º trimestre) y del 15 DE MARZO de 2027 (3er trimestre). La baja surtirá efectos económicos a partir del siguiente trimestre. Una vez pasadas esas fechas no se devolverá la cuota de la actividad".
10. La elección de una actividad del Instituto de Idiomas en el formulario de inscripción de las actividades extraescolares NO implica la matriculación directa en el curso solicitado, sino que la coordinadora se pondrá en contacto con los padres y se les entregará la hoja de matriculación, para así formalizar la matrícula.
11. Las actividades ofertadas en el Instituto de Idiomas están sujetas a la existencia de un mínimo necesario de alumnos para poder formar grupo en cada idioma y nivel. En caso de no completar un número mínimo de alumnos se devolverá a los interesados el importe íntegro abonado.
12. Las plazas se asignan teniendo en cuenta la fecha de solicitud de las mismas.
13. El **pago de la matrícula** se realizará mediante domiciliación bancaria a finales del mes de julio. Las cantidades entregadas en concepto de matrícula no serán susceptibles de devolución cuando se haya renunciado voluntariamente a la plaza reservada. El resto de las cuotas trimestrales (octubre, enero y abril) se cargarán al inicio de cada trimestre académico.
14. La firma del documento de matrícula implica la aceptación de todas las normas anteriormente expresadas.



Normas de funcionamiento

1. Las clases comenzarán el 1 de octubre y finalizarán a mediados de junio, de acuerdo con el calendario escolar.
2. Todos los alumnos de nuevo ingreso a partir de 4º de EP deberán realizar una prueba de nivel que tendrá lugar los siguientes días:

- **PRIMARIA:** jueves, 17 de septiembre a las 13.05 h..
- **ESO y BACHILLERATO:** martes, 22 de septiembre a las 14.10 h.

Los niveles inferiores a 4º de EP no realizarán dicha prueba, quedando los alumnos matriculados en el nivel seleccionado de manera automática. Tampoco tendrán que realizar dichas pruebas los alumnos que ya estén matriculados en el Instituto y los que acrediten estar en posesión de un diploma oficial que justifique su nivel de conocimiento del idioma. Una vez finalizada esta prueba, se comunicará a los padres el resultado obtenido y el grupo que se le ha asignado a su hijo en función de sus conocimientos y necesidades formativas.

3. Una vez comenzado el curso es posible la creación de grupos adicionales y la ampliación de la oferta horaria, en función de la demanda.
4. Para más información sobre la normativa póngase en contacto con la coordinación:
institutoidiomas.jm@colegioceu.es

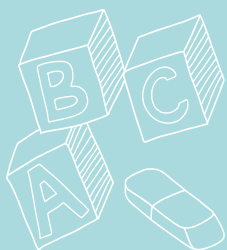

Instituto de Idiomas CEU

COLEGIO CEU JESÚS MARÍA

Deportista Alejandra Quereda 15 03016 Alicante
colegioalicante@colegioceu.es | 965 261 400

www.colegioceualicante.es