• 22 - 23 •

Actividades extraescolares

NUEVA OFERTA: Balonmano y Hockey

CEU
Colegio Jesús María
Alicante

Presentación

Les presentamos el catálogo de actividades para el curso escolar 2022-2023, una amplia oferta pensada para atender las inquietudes de los alumnos, descubrir nuevos talentos en diversas áreas y fomentar las relaciones sociales entre ellos.

El ámbito extraescolar es una gran oportunidad para ahondar en conocimientos específicos de materias musicales, artísticas, deportivas o tecnológicas al tiempo que trabajan en equipo, solucionan retos que se les plantean, vivenciando en primera persona su propio aprendizaje.

Las actividades comienzan a partir del día 3 de octubre y finalizan el último día de clase lectiva (dependiendo de la etapa) según el calendario escolar establecido por el ayuntamiento de Alicante. Desde Educación Infantil hasta Bachillerato en horario de mediodía o de tarde, los alumnos podrán acceder a las siguientes actividades:

Athletics, Baloncesto, Fútbol Sala, Gimnasia Rítmica, Judo, Let´s Play, Tenis de Mesa, Tenis, Mini-tenis, Patinaje, Voleibol y añadimos Hóckey y Balonmano, como actividades deportivas. En el bloque de actividades artísticas y culturares, se encuentran Ajedrez, Arts and Crafts, Baile Moderno, Ciencia Divertida, Estudio Vigilado, Juegos de Mesa, Manualidades/Pintura Artística y Musical Theatre. Además, hay que destacar las actividades tecnológicas tales como Drones, Habilidades Informáticas y Robótica. El inglés será lengua vehicular en diferentes actividades (Arts and Crafts, Athletics, Let´s Play, Musical Corner y Musical Theatre) pudiendo los alumnos familiarizarse con el idioma siendo parte de natural de su aprendizaje.

En el ámbito musical, nuestros alumnos pueden adentrarse en este mundo desde Educación Infantil y llegar a profesionalizar sus estudios a partir de Educación Primaria en nuestra Escuela de Música San Pablo a través de la acreditación de la Associated Board of the Royals Schools of Music (ABRSM). Los grados ABRSM tienen aceptación mundial y sus exámenes están diseñados para motivar a los alumnos de todos los niveles y edades, aportando objetivos reales y recompensas tangibles por sus logros.

Los padres pueden también aprovechar el horario extraescolar para aprender, desconectar y ponerse en forma, con actividades tales como: Dancefit, Diseño y Moda, Informática y Redes sociales y Pilates.

Queremos agradecerles su confianza en nuestro proyecto y quedamos a su entera disposición.

ACTIVIDADES EXTRAESCOLARES
Coordinadora: Carolina Pérez Moral.
Contacto: 96 526 14 00 • extraescolares.jm@colegioceu.es

INSTITUTO DE IDIOMAS
Coordinadora: Loreto Pérez Pozo.
Contacto: 96 526 14 00 • institutoidiomas.jm@colegioceu.es

Inteligencias múltiples

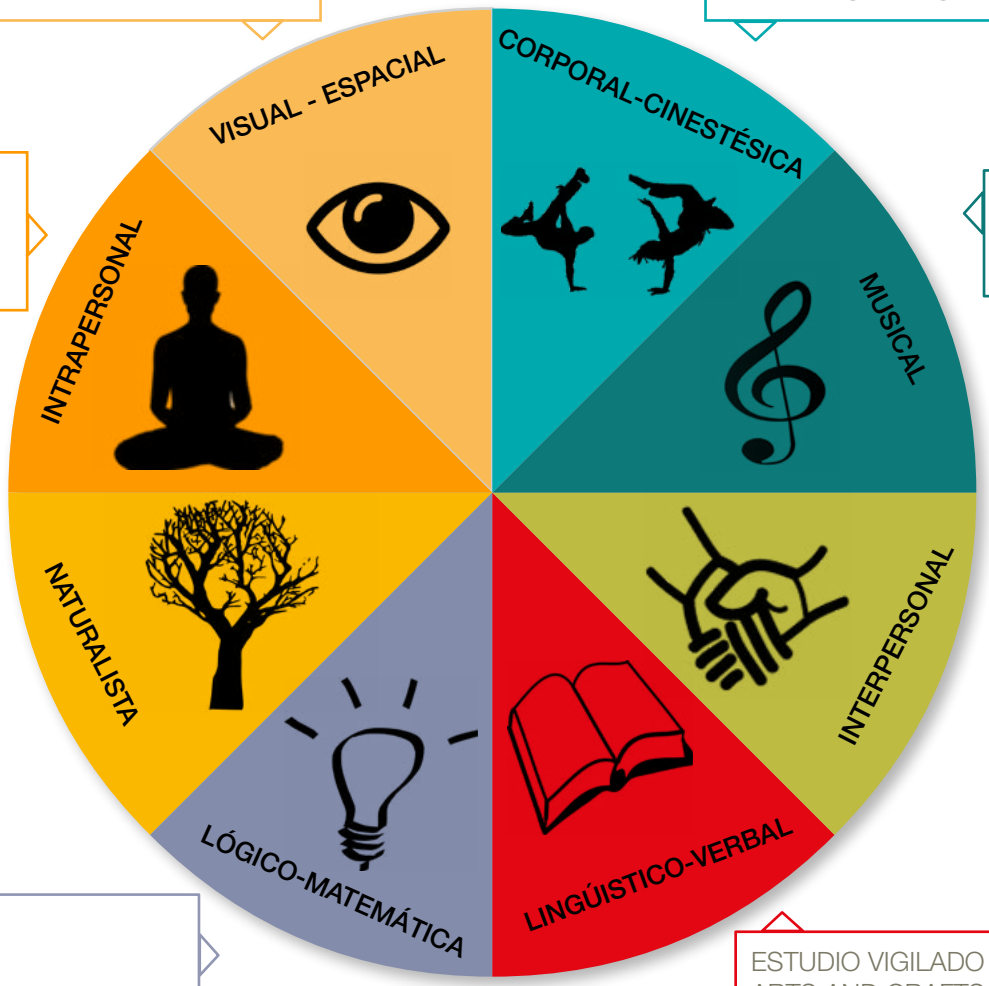

AJEDREZ
JUEGOS DE MESA
MANUALIDADES/PINTURA ARTISTICA
DRONES

ATHLETICS
JUDO
TENIS
PATINAJE
HÓCKEY
BALONMANO
BAILE MODERNO
LET´S PLAY
MUSICAL THEATRE
BALONCESTO
FÚTBOL SALA
TENIS DE MESA
GIMNASIA RÍTMICA
VOLEIBOL

AJEDREZ
GIMNASIA RÍTMICA
JUDO
PATINAJE

MUSICAL THEATRE
GIMNASIA RÍTMICA
ESCUELA DE MÚSICA

TENIS
PATINAJE
CIENCIA DIVERTIDA
BALONCESTO
FÚTBOL SALA
GIMNASIA RÍTMICA
JUEGOS DE MESA
VOLEIBOL
HÓCKEY
BALONMANO

CIENCIA DIVERTIDA
AJEDREZ
ESTUDIO VIGILADO
HABILIDADES INFORMÁTICAS
ROBÓTICA INFANTIL
ROBÓTICS WEDO
ROBÓTICA MINDSTORMS
DRONES

ESTUDIO VIGILADO
ARTS AND CRAFTS
MUSICAL CORNER
ATHLETICS
LET´S PLAY
MUSICAL THEATRE
ROBÓTICS

Competencias claves

TODAS LAS ACTIVIDADES
DESARROLLAN ESTA COMPETENCIA

ATLHETICS
GIMNASIA RÍTMICA
TENIS
PATINAJE
JUDO
LET´S PLAY
BALONCESTO
LUDOTECA
FÚTBOL SALA
TENIS DE MESA
MANUALIDADES/
PINTURA ARTÍSTICA
HÓCKEY
BALONMANO
VOLEIBOL
DISEÑO Y MODA

ATHLETICS
BAILE MODERNO
DANCEFIT
DISEÑO Y MODA
INFORMÁTICA Y REDES SOCIALES
PATINAJE
CIENCIA DIVERTIDA
HABILIDADES INFORMÁTICAS
MANUALIDADES/PINTURA ARTÍSTICA
MUSICAL THEATRE
ROBÓTICA INFANTIL
ROBÓTICS WEDO
ROBÓTICA MINDSTORMS
LET´S PLAY
GIMNASIA RÍTMICA
DRONES

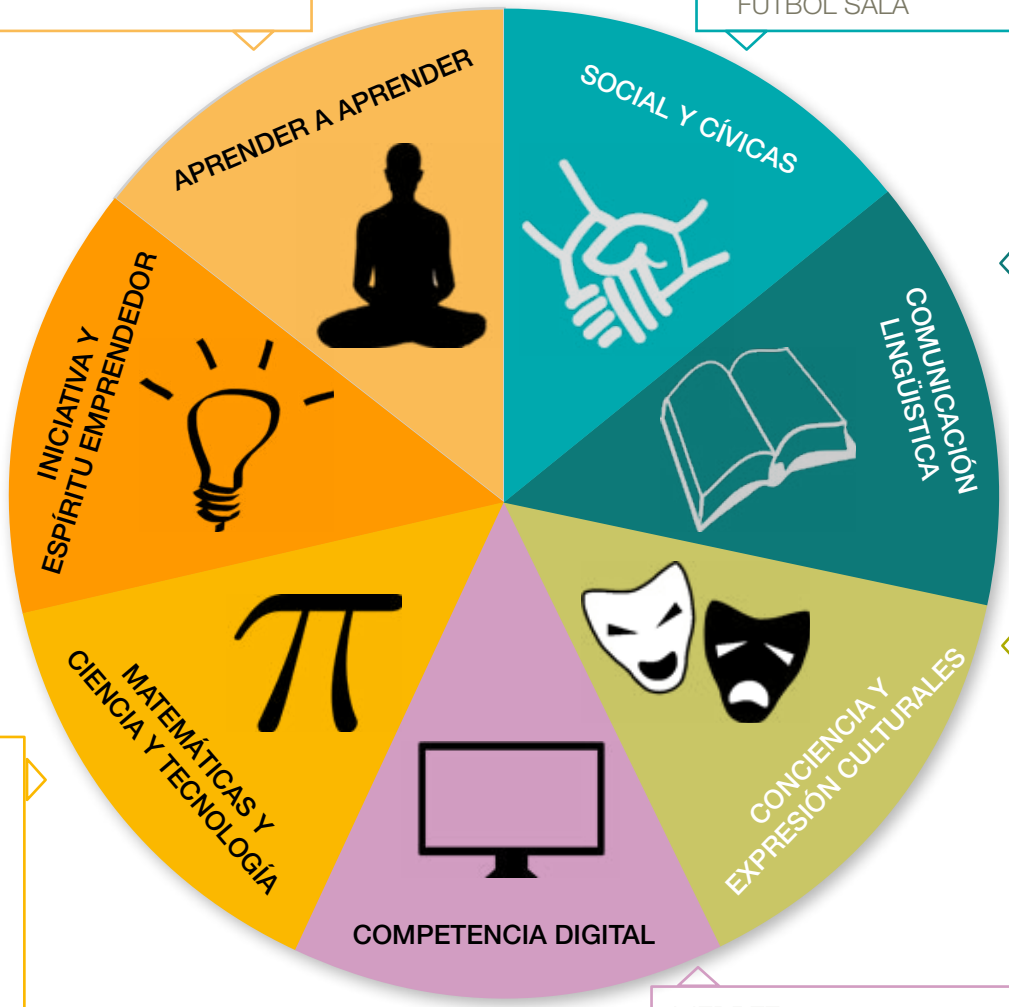

ATHLETICS
HOCKEY
BALONMANO
ESTUDIO VIGILADO
LET´S PLAY
MUSICAL THEATRE
ROBOTICS WEDO
MUSICAL CORNER
INFORMÁTICA Y REDES SOCIALES
ARTS AND CRAFTS

JUDO
BAILE MODERNO
DANCEFIT
LET´S PLAY
GIMNASIA RÍTMICA
MANUALIDADES/PINTURA
ARTÍSTICA
MUSICAL THEATRE
PATINAJE

AJEDREZ
ESTUDIO VIGILADO
HABILIDADES INFORMÁTICAS
ROBÓTICA INFANTIL
ROBÓTICS WEDO
ROBÓTICA MINDSTORMS
CIENCIA DIVERTIDA
DRONES
INFORMÁTICA Y REDES SOCIALES

AJEDREZ
HABILIDADES INFORMÁTICAS
INFORMÁTICA Y REDES SOCIALES
ROBOTICA WEDO
ROBÓTICA MINDSTORMS
ROBÓTICA INFANTIL
DRONES

Índice de Actividades

Educación Infantil (de 3 a 5 años) p.28

ARTS AND CRAFTS (MANUALIDADES)
ESCUELA DE MÚSICA
FÚTBOL SALA INFANTIL
GIMNASIA RÍTMICA / BALLET
INICIACIÓN AL JUDO
INSTITUTO DE IDIOMAS
LET´S PLAY (INICIACIÓN AL DEPORTE)
LUDOTECA
MINITENIS
MUSICAL CORNER (JARDÍN MUSICAL)
PATINAJE
ROBÓTICA INFANTIL

1º - 2º de Educación Primaria p.29

AJEDREZ
BAILE MODERNO
BALONCESTO PREBENJAMÍN
CIENCIA DIVERTIDA
DRONES
ESCUELA DE MÚSICA
FÚTBOL SALA PREBENJAMÍN
GIMNASIA RÍTMICA
INSTITUTO DE IDIOMAS
JUDO
JUEGOS DE MESA
LUDOTECA
MANUALIDADES/PINTURA ARTÍSTICA
MINITENIS
PATINAJE
ROBOTICS WEDO
VOLEIBOL PREBENJAMÍN

3º - 4º de Educación Primaria p.30

AJEDREZ
ATHLETICS (INICIACIÓN AL ATLETISMO)
BAILE MODERNO
BALONCESTO BENJAMÍN
BALONMANO
CIENCIA DIVERTIDA
DRONES
ESCUELA DE MÚSICA
FÚTBOL SALA BENJAMÍN
GIMNASIA RÍTMICA
HABILIDADES INFORMÁTICAS
HOCKEY
INSTITUTO DE IDIOMAS
JUDO
JUEGOS DE MESA
LUDOTECA
MANUALIDADES/PINTURA ARTÍSTICA
MUSICAL THEATRE (TEATRO MUSICAL)
PATINAJE
ROBOTICS WEDO
TENIS
TENIS DE MESA
VOLEIBOL BENJAMÍN

5º - 6º de Educación Primaria p.31

AJEDREZ
ATHLETICS (INICIACIÓN AL ATLETISMO)
BAILE MODERNO
BALONCESTO ALEVÍN
BALONMANO
CIENCIA DIVERTIDA
DRONES
ESCUELA DE MÚSICA
FÚTBOL SALA ALEVÍN
GIMNASIA RÍTMICA
HABILIDADES INFORMÁTICAS
HOCKEY
INSTITUTO DE IDIOMAS
JUDO
JUEGOS DE MESA
LUDOTECA
MANUALIDADES/PINTURA ARTÍSTICA
MUSICAL THEATRE (TEATRO MUSICAL)
PATINAJE
ROBÓTICA MINDSTORMS
TENIS
TENIS DE MESA
VOLEIBOL ALEVÍN

1º - 4º de Educación Secundaria p.32

BAILE MODERNO
BALONCESTO INFANTIL
BALONMANO
DRONES
ESCUELA DE MÚSICA
ESTUDIO VIGILADO
FÚTBOL SALA INFANTIL
GIMNASIA RÍTMICA
INSTITUTO DE IDIOMAS
JUDO
MUSICAL THEATRE (TEATRO MUSICAL)
PATINAJE
PINTURA ARTÍSTICA
ROBÓTICA MINDSTORMS
TENIS
TENIS DE MESA
VOLEIBOL INFANTIL

Bachillerato p.33

DRONES
ESCUELA DE MÚSICA
INSTITUTO DE IDIOMAS
JUDO
PATINAJE
TENIS

Actividades padres p.33

DANCEFIT
DISEÑO Y MODA
INFORMÁTICA Y REDES SOCIALES
PILATES

Precios p.34

Condiciones Generales de Matriculación p.36
Normas de Funcionamiento p.37

Actividades Culturales

Arts and crafts

Actividad destinada a los alumnos de 5 años de Educación infantil en la que a través de la educación plástica se desarrollan destrezas y habilidades sociales, emocionales, motoras y cognitivas usando la lengua inglesa como vehículo de comunicación.

Esta actividad se impartirá en inglés pudiendo los alumnos continuar su formación aprendiendo de forma práctica y divertida.

Nota: esta actividad cuenta con un cupo máximo de alumnos.

Ajedrez*

Es una actividad que se caracteriza por el trabajo de la concentración. El objetivo principal es que los alumnos se acostumbren a la toma de decisiones, mediante el cálculo y la elaboración de planes estratégicos.

Nota: esta actividad cuenta con un cupo máximo de alumnos.

Baile moderno*

Actividad que compagina música y ritmo, desarrolla la coordinación, la flexibilidad, el tono muscular y el trabajo en equipo mediante la elaboración de coreografías. Ente sus objetivos están la mejora de la calidad de movimientos y el aprender a expresarse y comunicarse a través del propio cuerpo con el ritmo y la música.

Nota: esta actividad cuenta con un cupo máximo de alumnos.

Ciencia divertida*

La curiosidad de los niños por entender y descubrir el mundo que les rodea es infinita. Gracias a sencillos experimentos desvelaremos los principios de la física y química que rigen el funcionamiento del planeta y despertaremos su pasión por la ciencia. Con sencillos materiales como bicarbonato, colorantes, vinagre, etc. reproduciremos leyes físicas y reacciones químicas que luego podrán repetir en casa y asombrar a la familia con sus conocimientos.

Nota: esta actividad cuenta con un cupo máximo de alumnos.

Drones

En este curso vamos a conocer y aprender los diversos aspectos relativos a los drones: su fundamentación científico-técnica básica, su manejo (técnicas y normas relativas a su uso y sus potenciales aplicaciones) y finalmente su parte más recreativa con el uso de simuladores para el aprendizaje del vuelo y pruebas de vuelo en recinto cerrado y exteriores. Cada alumno/a tendrá su propio dron que podrán llevarse a casa a la finalización del curso.

Nota: esta actividad cuenta con un cupo máximo de alumnos

Estudio vigilado

Horas de apoyo al estudio en una clase con vigilancia de un monitor. Podrá escogerse de 1 a 5 días a la semana donde además se impartirán técnicas de estudio para mejorar la habilidad de los estudiantes en su aprendizaje. El alumno que se inscriba a esta actividad, se compromete a la asistencia a la misma, así como al cumplimiento de las Normas de Comportamiento y Convivencia, pudiendo ser excluido de la misma en el caso de no cumplir dichas normas.

Requisitos previos: aquellos que soliciten este servicio, deberán inscribirse en la actividad especificando los días concretos de la semana en que van a asistir.

Aviso: esta actividad cuenta con un cupo máximo de alumnos.

Escuela de Música San Pablo *

Este curso escolar, seguimos enriqueciendo la formación musical a partir de 3º EP a través de la acreditación de la Associated Board of the Royals Schools of Music (ABRSM). Los grados ABRSM tienen aceptación mundial y sus exámenes están diseñados para motivar a los alumnos de todos los niveles y edades, aportando objetivos reales y recompensas tangibles por sus logros. Si bien estos certificados no se convalidan con el conservatorio, su preparación permite formar en 8 grados a los aspirantes en:

- Destrezas interpretativas
- Destrezas técnicas
- Destrezas de lectura y comprensión de la notación musical
- Destrezas auditivas y de percepción musical

La realización del examen final siempre estará sujeta a la valoración del profesorado y la voluntad de las familias. Para todos los matriculados en la Escuela de Música realizaremos una reunión informativa.
Actividad indicada también para aquellos alumnos cuyo interés sea el aprendizaje de un instrumento sin necesidad de realizar examen por la ABSRM o lenguaje musical.

MUSICAL CORNER

En la Escuela de Música San Pablo, centramos nuestros estudios iniciales en los más pequeños. Desde edades tempranas es un espacio en el que los niños comenzarán a aproximarse a la música de una manera fácil y divertida. Es el comienzo de una gran aventura musical para Educación Infantil. A través de juegos, canciones y experiencias en grupo, conocerán el nombre de las notas musicales, cantarán sus primeras melodías, profundizarán en el sentido del ritmo, bailarán y se acercarán a los instrumentos, todo ello utilizando el inglés como lengua vehicular.

Esta actividad se impartirá en inglés pudiendo los alumnos continuar su formación aprendiendo de forma práctica y divertida.

TEST PREPARATORIO

Este test preparatorio está pensado para los alumnos que se inician en su formación musical. Les animamos a que desarrollen buenas bases musicales y técnicas antes de que empiecen a presentarse a los exámenes oficiales. Este nivel cubre muchos de los elementos que los principiantes estarán trabajando en grados sucesivos tales como tono, tiempos, forma, interpretación y percepción musical.
Los alumnos trabajarán entorno a:

- Tonos/ejercicios
- Conjunto de piezas o canciones
- Selección propia de piezas o canciones
- Juegos de audición

Este test se ofrece en las modalidades de instrumento y como novedad **canto**.
Aviso: previo al inicio del curso se informará a las familias de los materiales que deben aportar para el curso.

GRADOS 1 A 8

Los alumnos a partir de 3º de primaria hasta Bachillerato podrán prepararse para los exámenes de los Grados 1 al 8 de ABRSM especializándose en:

- Instrumento
- Canto (siendo novedad este curso)

Gracias a estas clases, los alumnos que muestren verdaderas aptitudes pueden dar el salto a continuar con su formación musical en conservatorio o bien presentarse directamente a las pruebas de obtención del certificado de Enseñanzas Elementales realizadas por los conservatorios de música.

La Escuela de Música San Pablo ofrece semanalmente 45 minutos de Lenguaje musical grupal (en base a niveles iniciación y avanzado) y media hora de clase individual profesor/alumno de instrumento o canto para los alumnos de 1º y 2º EP y cuarenta y cinco minutos para los alumnos de 3º EP en adelante. Los contenidos que se trabajan en ambas clases son:

- Piezas musicales
- Escalas y arpegios
- Lectura a primera vista
- Percepción y comprensión auditiva

Los instrumentos ofertados son: guitarra y piano (dependiendo del número de solicitudes se puede ofertar violín, clarinete, flauta y saxofón). El horario de instrumento o canto lo estipulará la coordinación de la Escuela de Música al inicio de curso.

Se realizará una evaluación en enero previo a la inscripción en el examen ABRSM en el mes de febrero (tasas no incluidas en la cuenta). Los exámenes se realizarán en mayo-junio y se informará a las familias de la ubicación y fecha exacta.

Los alumnos que hayan cursado formación musical fuera del colegio deberán realizar una prueba de nivel previo al inicio de curso con el coordinador de la Escuela.

Aviso: Una vez establecido el grado para el que se va a preparar a los alumnos, se informará a las familias de los materiales que deben aportar para la impartición de las clases.

CORO DE VOCES MIXTAS

El Colegio CEU Jesús María, puso en marcha en el curso 2011-2012 un coro de voces mixtas pretendiendo iniciar la formación desde temprana edad de los futuros encargados de entender e interpretar la música vocal para coro.

En este curso próximo seguimos ofreciendo esta disciplina, muy satisfechos al haber obtenido excelentes resultados en los cursos anteriores. El objetivo final debe ser el de conseguir un coro de calidad técnica y musical acorde con el nivel y edades de los alumnos. Para ello hay que dar una gran importancia a la formación musical y vocal de manera que la actividad no sea sólo lúdica sino también educativa. También será necesario conseguir un grupo homogéneo donde todos se sientan bien integrados. Desde una buena selección del repertorio musical, se dará la posibilidad de conocer, apreciar y disfrutar de primera mano de un patrimonio musical fuertemente vinculado al legado cultural de nuestra sociedad.

Para niños a partir de 3º EP los alumnos pueden elegir entre 1 o 2 sesiones semanales.

Nota: todas las actividades de la Escuela de Música cuentan con un cupo máximo de alumnos.

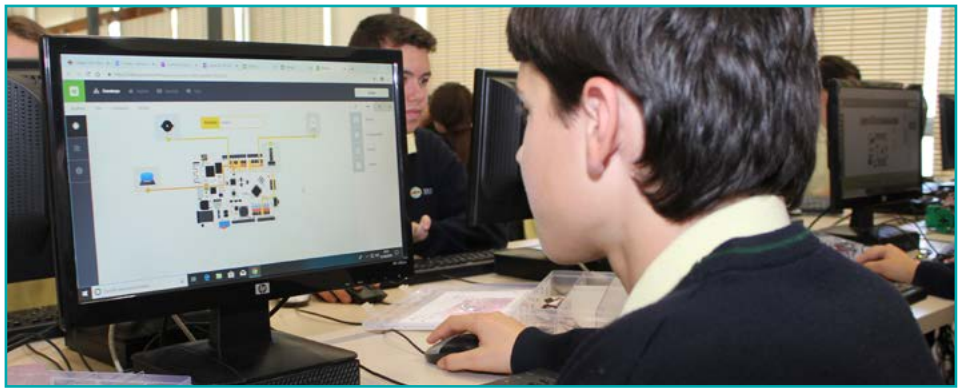

Habilidades Informáticas *

NIVEL BÁSICO

El manejo de las herramientas informáticas es imprescindible hoy en día desde la etapa escolar. Con este curso acercaremos por primera vez a los alumnos a las herramientas de procesamientos de textos, creación de publicaciones, elaboración de presentaciones y recomendaciones para el aprovechamiento de los recursos de internet en multitud de aspectos académicos y personales. A través de juegos de mecanografía optimizarán su escritura con el teclado y daremos nociones sobre privacidad e intimidad en el mundo virtual.

NIVEL AVANZADO

Tras superar los conocimientos básicos, nos adentraremos en profundidad en todo lo que nos ofrecen los programas para procesar textos y crear publicaciones y presentaciones. También indagaremos en el conocimiento de las posibilidades de las hojas de cálculo, edición de imágenes y vídeos, programas de protección y privacidad. Dada la edad más avanzada de los alumnos, nos introduciremos en el uso responsable de redes sociales, canales e incluso redes laborales.

Nota: esta actividad cuenta con un cupo máximo de alumnos y cada nivel consta de dos cursos de duración.

Instituto de Idiomas*

Consultar folleto del Instituto de Idiomas.

Juegos de mesa *

Práctica de diferentes modalidades; juegos con tablero, juegos de estrategia, juegos de cartas, juegos pedagógicos, etc.

Nota: esta actividad cuenta con un cupo máximo de alumnos.

Ludoteca

Servicio de acogida para el alumno en horario de 7.45 h a 8.45 h y de 16.45 h a 18.00 h

Requisitos previos: Para poder acceder al servicio de forma mensual o esporádica será necesario realizar una solicitud por mail al correo extraescolares.jm@colegioceu.es.

Aviso: esta actividad cuenta con un cupo máximo de alumnos.

Manualidades/Pintura artística *

Dentro de la programación del curso, los alumnos se adentrarán a través de diferentes técnicas y materiales en los trabajos manuales, la pintura artística, el dibujo… usando su capacidad creativa e imaginación.

Material específico para el desarrollo de la actividad: los alumnos necesitarán un material que se les solicitará al inicio de curso.

Nota: esta actividad cuenta con un cupo máximo de alumnos.

Musical Theatre (Teatro musical) *

El teatro musical es una variedad de teatro que combina canciones, diálogos hablados, actuación y baile. La historia y el contenido emocional de la pieza se comunican a través de las palabras, la música, el movimiento y los aspectos técnicos de la animación como un todo integrado. El alumno adquiere autoestima, respeto, aprende a convivir en grupo, controla y conoce sus emociones adquiriendo facilidad para desenvolverse ante el público.

Esta actividad se impartirá en inglés pudiendo los alumnos continuar su formación aprendiendo de forma práctica y divertida.

Nota: esta actividad cuenta con un cupo máximo de alumnos.

Robótica infantil

A través de esta actividad los alumnos aprenderán a desarrollar tanto su creatividad como su conocimiento acerca de las nuevas tecnologías.

Cabe destacar que esta actividad es muy novedosa y emplea técnicas muy llamativas para transmitir cómo funcionan las nuevas tecnologías aplicadas a estas edades a los alumnos.

Superan retos diarios poniendo en práctica conceptos y habilidades cognitivas relacionadas con las distintas áreas curriculares. Se inician en los lenguajes de programación de manera natural y lúdica. Desarrollan el aprendizaje por indagación, aprendizaje por ensayo y error. Despiertan su curiosidad por el mundo de la robótica.

Nota: esta actividad cuenta con un cupo máximo de alumnos.

Robótica Mindstorms

En este nivel los alumnos estimularán su aprendizaje, tanto con la construcción de robots, su ingeniería y programación, como a través de la informática, ciencia, matemática, lógica y técnica de resolución de problemas. Serán capaces de construir un vehículo robotizado, programarlo para que realice movimientos y secuencias de retos y luego probarlo con el resto de los compañeros. Utilizarán sensores de ultrasonido, de color, de tacto o de giro, así como servomotores, para controlarlos robots y hacer competencias entre ellos. A partir de secundaria nos adentraremos en Arduino para continuar avanzando en el mundo de la programación a través de las placas del mismo nombre.

Nota: esta actividad cuenta con un cupo máximo de alumnos.

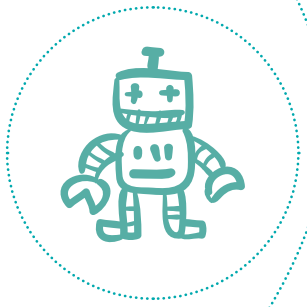

Robotics wedo (Robótica)

INICIACIÓN

A partir del momento que los niños comienzan con la lectoescritura en el colegio, la extraescolar de Robótica es perfecta para ellos ya que pueden seguir las instrucciones y se encuentran además en un momento de máxima curiosidad, creatividad y ganas de aprender sobre tecnología.

Con esta actividad se adentrarán en el mundo de la programación y creación de robots a través de Lego WeDo. Comenzarán a familiarizarse con aspectos de velocidad, fuerzas, movimiento y estructuras en los primeros robots que construirán.

Aviso: alumnos que nunca hayan cursado la actividad o solamente un año.

AVANZADA

Gracias al uso del modelo EV3 de Lego, los alumnos que ya hayan superado los conocimientos básicos de robótica en cursos anteriores se adentrarán en la construcción, programación y control de sus propios robots del modo más inteligente, rápido y divertido. El set de robótica EV3 dispara el número de acciones que se pueden programar en los robots incrementando así el nivel de dificultad de los lenguajes de programación que conocerán los alumnos en diferentes plataformas. Gracias a EV3 los alumnos desarrollarán el pensamiento crítico y su creatividad en materias como la informática, las ciencias, la tecnología, ingeniería y matemáticas.

Aviso: alumnos que hayan cursado dos años de actividad.

Esta actividad se impartirá en inglés pudiendo los alumnos continuar su formación aprendiendo de forma práctica y divertida.

Nota: esta actividad cuenta con un cupo máximo de alumnos.

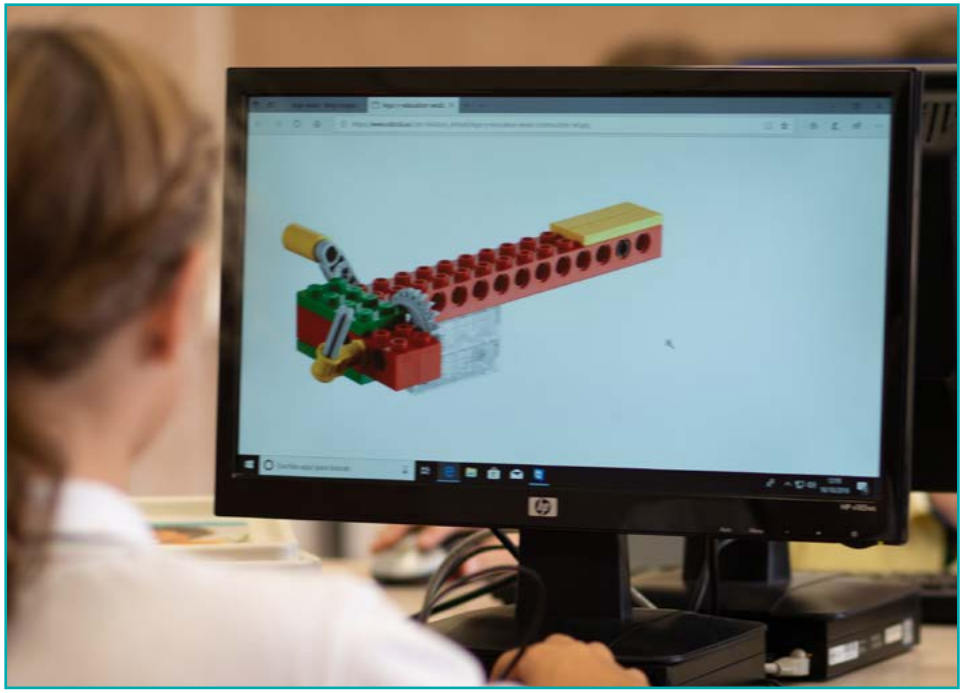

Actividades Deportivas

Athletics (Iniciación al Atletismo)

Deporte individual o por equipos en el que se desarrolla capacidades físicas básicas como la velocidad, fuerza, flexibilidad y resistencia. Entre las disciplinas que se llevarán a cabo están: lanzamiento de peso y de disco, relevos, salto de longitud, salto de vallas, salto de altura y carrera de obstáculos.

Esta actividad se impartirá en inglés pudiendo los alumnos continuar su formación aprendiendo de forma práctica y divertida.

Nota: esta actividad cuenta con un cupo máximo de alumnos.

Baloncesto competición escolar

En este deporte los alumnos aprenderán a jugar en equipo y la importancia de la constante comunicación con sus compañeros para conseguir alcanzar los objetivos que se proponen. La palabra equipo cobrará significado para los alumnos y ayudará en su desarrollo personal y deportivo.

Los equipos se formalizarán según criterios educativos y deportivos, siguiendo el proyecto de formación del centro. Con estas premisas se realizarán pruebas para confeccionar los posibles equipos.

Aquellos alumnos que jueguen con otro club federado o liga escolar, no podrán tener ficha de competición con el equipo del colegio.

Nota: esta actividad cuenta con un cupo máximo de alumnos.

Material específico para el desarrollo de la actividad: los alumnos que asistan a esta actividad deberán traer la ropa deportiva del colegio y zapatillas. Para los partidos será necesaria la equipación específica de competición.

Es obligatoria la asistencia a las competiciones, en caso de estar interesado solamente en participar en los entrenamientos es necesario notificarlo por escrito vía e-mail.

Baloncesto prebenjamín

El objetivo primordial en estas edades es hacer llegar a todos y cada uno de los alumnos una formación integral, primando la formación por encima de la competición. Actividad destinada a alumnos de 1º y 2º Ed. Primaria.

Nota: esta actividad cuenta con un cupo máximo de alumnos.

Material específico para el desarrollo de la actividad: los alumnos que asistan a esta actividad deberán traer la ropa deportiva del colegio y zapatillas. Realizaremos algunos encuentros amistosos donde NO será necesaria la equipación específica de competición debiendo acudir a los partidos con el uniforme de Educación Física del colegio.

Balonmano

NUEVO

Es uno de los deportes más completos, ya que exige un rendimiento del tronco superior e inferior para poder controlar cada gesto técnico. La creación de estrategias de manera grupal, aprender a controlar impulsos, fomentar actitudes de respeto y tolerancia... son valores que destacan en esta actividad deportiva de equipo.

Material específico: los alumnos que asistan a esta actividad deberán traer la ropa deportiva del colegio y zapatillas.

Nota: esta actividad cuenta con un cupo máximo de alumnos.

Fútbol Sala

El proyecto deportivo del colegio en este deporte se inicia desde el último curso de Educación Infantil. Los alumnos de 5 años empezarán a disfrutar de este deporte de una forma lúdica sin competición y trabajando las cualidades básicas generales del deporte. En los dos primeros cursos (1º y 2º Ed. Primaria) se compite en ligas amistosas y de 3º de Ed. Primaria a 4º de Ed. Secundaria compiten en liga escolar.

Entre los objetivos de esta actividad, además del aprendizaje de los fundamentos básicos técnicos, tácticos y estratégicos, se busca el desarrollo de valores como el fair play, el respeto y el compañerismo.

Los equipos se formalizarán según criterios educativos y deportivos, siguiendo el proyecto de formación del centro. Con estas premisas se realizarán pruebas para confeccionar los posibles equipos. Aquellos alumnos que jueguen con otro club federado o liga escolar, no podrán tener ficha de competición con el equipo del colegio.

Nota: esta actividad cuenta con un cupo máximo de alumnos.

Material específico para el desarrollo de la actividad: los alumnos que asistan a esta actividad deberán traer la ropa deportiva del colegio y zapatillas. De 3º de Ed. Primaria a 4º de Ed. Secundaria será necesaria la equipación específica de competición para los partidos.

Para los alumnos de 1º y 2º Ed. Primaria no será necesaria la uniformidad de competición por tratarse de una liga amistosa debiendo acudir a los partidos con el uniforme de Educación Física del colegio. Es obligatoria la asistencia a las competiciones, en caso de estar interesado solamente en participar en los entrenamientos es necesario notificarlo por escrito vía e-mail.

Gimnasia rítmica

Este deporte consta de dos modalidades: individual y conjunto. Es base indispensable para ambas el dinamismo corporal: saltos, equilibrios,giros, flexibilidad, que deben realizarse en coordinación con el manejo de los distintos aparatos: pelota, aro, cinta… todo ello formando una unidad con el acompañamiento musical.
Desde los 3 y 4 años las alumnas se inician en este deporte tan completo compaginando el ballet en las sesiones.
A los 5 años (Gimnasia rítmica Base / Ballet) se empieza a desarrollar el sentido de la armonía y la estética, corregir malas posturas... para profundizar en el trabajo específico del deporte en Educación Primaria (Gimnasia rítmica Iniciación).

Material específico para el desarrollo de la actividad: uniformidad deportiva del colegio y son recomendables las punteras de gimnasia.

Hockey

NUEVO

Los alumnos aprenderán los gestos técnicos fundamentales, ofensivos y defensivos, en los que se basa el juego combinado con el desarrollo de las habilidades motrices básicas (coordinación, equilibrio, desplazamientos, saltos, etc.) y habilidades motrices específicas atendiendo a los requerimientos del propio juego.

Material específico: los alumnos que asistan a esta actividad deberán traer la ropa deportiva del colegio y zapatillas.

Nota: esta actividad cuenta con un cupo máximo de alumnos.

Judo

Arte marcial de origen japonés y deporte olímpico. Es uno de los cuatro estilos principales de lucha competitiva más practicados hoy en día en todo el mundo. El judo estimula la psicomotricidad, la disciplina, la concentración y el respeto. Esta actividad se oferta desde Educación Infantil hasta Bachiller.

En este deporte se trabajan de forma destacada los valores del respeto a todos los compañeros, a las normas y a la institución; este elemento ayudará a la formación como persona de los alumnos de cara al futuro.

Material específico: se necesita un kimono.

Nota: esta actividad cuenta con un cupo máximo de alumnos.

Let´s play (Iniciación al deporte)

Aprendizaje y desarrollo de las habilidades motrices básicas, la coordinación y el equilibrio para favorecer la posterior adaptación a los diferentes deportes.

Esta actividad se impartirá en inglés pudiendo los alumnos continuar su formación aprendiendo de forma práctica y divertida.

Patinaje

Gracias a esta actividad mejoraremos la capacidad de movimiento con patines a través de variados ejercicios y juegos para llegar a la realización de más complejos deslizamientos incluso con algún obstáculo. Mejora la estabilidad y fortaleza muscular a la vez que les hace ganar confianza en sus posibilidades físicas.

Material específico para el desarrollo de la actividad: es obligatorio el uso de casco, muñequeras, rodilleras, coderas y patines en línea para la realización de la actividad.

Nota: esta actividad cuenta con un cupo máximo de alumnos.

Patinaje federado

NUEVO

A partir de 3º de primaria, para continuar con su formación damos la posibilidad de competir a nivel federado en la modalidad de Patinaje artístico. Disciplina que destaca por su belleza y plasticidad en la que el alumnado tendrá que aprender la correcta ejecución técnica de figuras dentro de una coreografía individual o grupal.

Material específico para el desarrollo de la actividad: es obligatorio el uso de casco, muñequeras, rodilleras, coderas y patines de cuatro ruedas para la realización de la actividad. Para las competiciones será necesaria una equipación específica.

Nota: esta actividad cuenta con un cupo máximo de alumnos.

Mini Tenis

Esta actividad es la adaptación para los más pequeños, desde 4 años hasta 2º de primaria, del deporte del tenis. Gracias a una reducción del tamaño de la pista, de la talla de la raqueta y a una pelota más blanda y esponjosa, los niños pueden empezar a practicar este deporte.

Material específico para el desarrollo de la actividad: los alumnos que asistan a esta actividad deberán traer la ropa deportiva del colegio, zapatillas y una raqueta.

Nota: esta actividad cuenta con un cupo máximo de alumnos.

Tenis de mesa

En esta actividad se busca el conocimiento del reglamento de este deporte y de sus fundamentos técnicos básicos como son: sus distintos golpes, empuñaduras y efectos para poder aplicarlos a situaciones reales de juego.

Material específico para el desarrollo de la actividad: los alumnos que asistan a esta actividad deberán traer la ropa deportiva del colegio, zapatillas y una pala.

Nota: esta actividad cuenta con un cupo máximo de alumnos.

Tenis

El Tenis es uno de los deportes más saludables para los niños, con importantes beneficios físicos y psicológicos. A través de esta actividad los niños conocerán las reglas propias del Tenis y perfeccionarán su técnica con un mayor control de la pelota, direcciones y fuerza.

Material específico para el desarrollo de la actividad: los alumnos que asistan a esta actividad deberán traer la ropa deportiva del colegio, zapatillas y una raqueta.

Nota: esta actividad cuenta con un cupo máximo de alumnos.

Vóley

VÓLEY COMPETICIÓN ESCOLAR

La actividad será ofertada desde 1º Ed. Primaria, a través del desarrollo de habilidades motrices básicas se realizará una progresiva introducción de los gestos básicos del deporte, adaptando las normas para facilitar el juego, para paulatinamente buscar el desarrollo de las capacidades físicas específicas y el conocimiento de conceptos tácticos y estratégicos ofensivos y defensivos.

Para los alumnos de 1º y 2º Ed. Primaria realizaremos algunos encuentros amistosos donde NO será necesaria la equipación específica de competición debiendo acudir a los partidos con el uniforme de Educación Física del colegio.

Para los alumnos desde 3º Ed. Primaria es obligatoria la asistencia a las competiciones, en caso de estar interesado solamente en participar en los entrenamientos es necesario notificarlo por escrito vía email.

VÓLEY COMPETICIÓN FEDERADA

Para continuar la progresión, a partir de 1º ESO inscribimos a los equipos en iniciación al rendimiento, competición reglada por la Federación Valenciana de Voleibol. Durante esta etapa, se hace más hincapié en el trabajo físico y el desarrollo de tácticas y estrategias de mayor complejidad, una vez consolidados los fundamentos técnicos básicos en las etapas anteriores.

Avisos Vóley competición federada:

1. *El equipo no podrá inscribirse en la Federación si el 15 de julio no están abonadas las matrículas de los jugadores.*
2. *El equipo no saldrá si no existe un mínimo de 10 jugadores apuntados.*
3. *Los partidos que se jueguen en el colegio serán preferentemente en el pabellón deportivo.*
4. *Los desplazamientos que se realicen para acudir a las competiciones serán a cargo de las familias.*
5. *Se admitirá a los alumnos por riguroso orden de inscripción. Para ello se tendrá en cuenta la fecha en que se realiza la inscripción.*
6. *La inscripción a esta actividad lleva consigo la asistencia obligada a los partidos, salvo casos justificados que deberán ser comunicados vía Alexia.*

Los equipos se formalizarán según criterios educativos y deportivos, siguiendo el proyecto de formación del centro. Con estas premisas se realizarán pruebas para confeccionar los posibles equipos.

Aquellos alumnos que jueguen con otro club federado o liga escolar, no podrán tener ficha de competición con el equipo del colegio.

Material específico para el desarrollo de la actividad: los alumnos que asistan a esta actividad deberán traer la ropa deportiva del colegio y zapatillas. Para los partidos será necesaria la equipación específica de competición. Asimismo deberán traer rodilleras a las competiciones.

Nota: esta actividad cuenta con un cupo máximo de alumnos.

Actividades para padres

NUEVO

Dancefit

Actividad dirigida basada en la expresión corporal, el ritmo y sobre todo la diversión con coreografías dinámicas y desafiantes que ayudarán a fortalecer tus músculos, reducir el estrés y mejorar la resistencia cardiovascular.

Diseño y moda

Taller de costura que ofrece la posibilidad de adquirir conocimientos de corte como trazado de patrones y confección con la realización de prendas incorporando las últimas tendencias y tejidos.

Informática y redes sociales

A través de esta actividad las familias aprenderán los paquetes de office, conocerán y tomarán el control de las redes sociales para proteger a sus hijos e hijas e incluso podrán crear su propio blog.

Pilates

La actividad extraescolar Pilates es ideal para tomar control del propio cuerpo adquiriendo habilidades motoras tales como la tonificación y flexibilidad además de cognitivas como la atención y concentración. Los contenidos a trabajar se adecuarán al nivel de los participantes: educación postural, fortalecimiento de la musculatura, control de la respiración…

Las actividades se regirán según el calendario escolar establecido.

Las plazas son limitadas y se atenderán por riguroso orden de solicitud. La forma de pago será por domiciliación bancaria, coincidiendo con el resto de actividades de sus hijos. Les recordamos que la baja en cualquiera de las actividades deberá ser comjunicada por email a la Administración del centro (admon.jm@colegioceu.es) antes del 16 DE SEPTIEMBRE (1er trimestre), del 16 DE DICIEMBRE (2º trimestre) y del 17 DE MARZO de 2023 (3er trimestre). Una vez pasadas esas fechas no se devolverá la cuota de la actividad.

Los padres interesados en cualquiera de las actividades ofrecidas deben enviar una email a la siguiente dirección: **extraescolares.jm@colegioceu.es antes del 30 de junio.**

Las actividades para las familias se iniciarán el 3 de octubre y se organizarán por trimestres completos, excepto el último que sólo se realizarán en los meses de abril y mayo.

Educación Infantil

3 AÑOS	LUNES	MARTES	MIÉRCOLES	JUEVES	VIERNES
14.00 - 14.45		INGLÉS		INGLÉS	
17.00-18.00	GIMNASIA RÍTMICA / BALLET GRUPO A	ROBÓTICA INFANTIL GRUPO A	INICIACIÓN AL JUDO GRUPO A		MUSICAL CORNER GRUPO A
4 AÑOS	**LUNES**	**MARTES**	**MIÉRCOLES**	**JUEVES**	**VIERNES**
14.00 - 15.00	INGLÉS	GIMNASIA RÍTMICA / BALLET GRUPO B MINITENIS GRUPO A	INGLÉS LET´S PLAY GRUPO A	MINITENIS GRUPO A	MUSICAL CORNER GRUPO B LET´S PLAY GRUPO B
17.00-18.00		GIMNASIA RÍTMICA / BALLET GRUPO C MINITENIS GRUPO B	ROBÓTICA INFANTIL GRUPO B	INICIACIÓN AL JUDO GRUPO B MINITENIS GRUPO B	
5 AÑOS	**LUNES**	**MARTES**	**MIÉRCOLES**	**JUEVES**	**VIERNES**
14.00 - 15.00	MUSICAL CORNER GRUPO C LET´S PLAY GRUPO C	INGLÉS ARTS AND CRAFTS GRUPO A	GIMNASIA RÍTMICA / BALLET GRUPO D ARTS AND CRAFTS GRUPO B MINITENIS GRUPO A	INGLÉS LET´S PLAY GRUPO D	PATINAJE GRUPO A FÚTBOL SALA INFANTIL GRUPO A MINITENIS GRUPO A
17.00-18.00	INICIACIÓN AL JUDO GRUPO C	MINITENIS GRUPO B	ROBÓTICA INFANTIL GRUPO B PATINAJE GRUPO B	MINITENIS GRUPO B	FÚTBOL SALA INFANTIL GRUPO B GIMNASIA RÍTMICA / BALLET GRUPO E

Educación Primaria, 1º y 2º

1º y 2º EP	LUNES	MARTES	MIÉRCOLES	JUEVES	VIERNES
14.00 -15.00	INGLÉS ROBOTICS INICIACIÓN GRUPO A BAILE MODERNO GRUPO A *TROMPA, TROMPETA O TUBA MANUALIDADES / PINTURA ARTÍSTICA GRUPO A *GUITARRA GRUPO A	FÚTBOL SALA PREBENJAMÍN GRUPO A MINITENIS GRUPO C VOLEIBOL PREBENJAMÍN GRUPO A BALONCESTO PREBENJAMÍN GRUPO A G. RÍTMICA INICIACIÓN GRUPO A PATINAJE GRUPO C CIENCIA DIVERTIDA GRUPO A MANUALIDADES / PINTURA ARTÍSTICA GRUPO B *GUITARRA GRUPO B ATHLETICS GRUPO A	INGLÉS AJEDREZ GRUPO A CIENCIA DIVERTIDA GRUPO B MANUALIDADES / PINTURA ARTÍSTICA GRUPO C	FÚTBOL SALA PREBENJAMÍN GRUPO A MINITENIS GRUPO C VOLEIBOL PREBENJAMÍN GRUPO A BALONCESTO PREBENJAMÍN GRUPO A G. RÍTMICA INICIACIÓN GRUPO A PATINAJE GRUPO C CIENCIA DIVERTIDA GRUPO A MANUALIDADES / PINTURA ARTÍSTICA GRUPO D *PIANO GRUPO A *CLARINETE O SAXOFÓN	INGLÉS JUEGOS DE MESA GRUPO A CIENCIA DIVERTIDA GRUPO B *PIANO GRUPO B ATHLETICS GRUPO B
17.00 - 18.00	VOLEIBOL PREBENJAMÍN GRUPO B BALONCESTO PREBENJAMÍN GRUPO B BAILE MODERNO GRUPO B FÚTBOL SALA PREBENJAMÍN GRUPO B	PATINAJE GRUPO D G. RÍTMICA INICIACIÓN GRUPO B	MINITENIS GRUPO D VOLEIBOL PREBENJAMÍN GRUPO B BALONCESTO PREBENJAMÍN B JUDO GRUPO A FÚTBOL SALA PREBENJAMÍN GRUPO B	PATINAJE GRUPO D ROBOTICS INICIACIÓN GRUPO B G. RÍTMICA INICIACIÓN GRUPO B	MINITENIS GRUPO D AJEDREZ GRUPO B JUDO GRUPO A

(Treinta minutos de instrumento a determinar por el profesor)

Todas las actividades tienen plazas limitadas asignadas por orden de inscripción.

Educación Primaria, 3º y 4º

3º y 4º EP	LUNES	MARTES	MIÉRCOLES	JUEVES	VIERNES
14.00-14.45			LENGUAJE MUSICAL GRUPO A	LENGUAJE MUSICAL GRUPO B	
14.00-15.00	BALONMANO BENJAMÍN GRUPO A HOCKEY BENJAMÍN GRUPO A MUSICAL THEATRE GRUPO A TENIS GRUPO A BALONCESTO BENJAMÍN GRUPO A VOLEIBOL BENJAMÍN GRUPO A FÚTBOL SALA BENJAMÍN GRUPO A *TROMPA, TROMPETA O TUBA *GUITARRA GRUPO A G. RÍTMICA INICIACIÓN GRUPO C ROBOTICS INICIACIÓN GRUPO A PATINAJE FEDERADO GRUPO A	INGLÉS MANUALIDADES/PINTURA ARTÍSTICA GRUPO E CIENCIA DIVERTIDA GRUPO C ATHLETICS GRUPO A PATINAJE GRUPO E *GUITARRA GRUPO B	LENGUAJE MUSICAL GRUPO A BALONMANO BENJAMÍN GRUPO A HOCKEY BENJAMÍN GRUPO A MANUALIDADES/PINTURA ARTÍSTICA GRUPO F TENIS GRUPO A BALONCESTO BENJAMÍN GRUPO A VOLEIBOL BENJAMÍN GRUPO A FÚTBOL SALA BENJAMÍN GRUPO A AJEDREZ GRUPO A CIENCIA DIVERTIDA GRUPO D G. RÍTMICA INICIACIÓN GRUPO C TENIS DE MESA GRUPO A PATINAJE FEDERADO GRUPO A CORO GRUPO A	LENGUAJE MUSICAL GRUPO B INGLÉS HABILIDADES INFORMÁTICAS INICIACIÓN GRUPO A MUSICAL THEATRE GRUPO B CIENCIA DIVERTIDA GRUPO C DRONES GRUPO A *PIANO GRUPO A PATINAJE GRUPO E *CLARINETE O SAXOFÓN TENIS DE MESA GRUPO B	INGLÉS ROBÓTICS AVANZADO GRUPO A JUEGOS DE MESA GRUPO B CORO GRUPO B ATHLETICS GRUPO B DRONES GRUPO B *PIANO GRUPO B BAILE MODERNO GRUPO C CIENCIA DIVERTIDA GRUPO D
17.00-18.00	FÚTBOL SALA BENJAMÍN GRUPO B VOLEIBOL BENJAMÍN GRUPO B BALONCESTO BENJAMÍN GRUPO B HOCKEY GRUPO B BALONMANO GRUPO B	ROBOTICS AVANZADO GRUPO B PATINAJE GRUPO D G. RÍTMICA INICIACIÓN GRUPO D JUDO GRUPO B	PATINAJE FEDERADO GRUPO B TENIS GRUPO B FÚTBOL SALA BENJAMÍN GRUPO B VOLEIBOL BENJAMÍN GRUPO B BALONCESTO BENJAMÍN GRUPO B HOCKEY GRUPO B BALONMANO GRUPO B BAILE MODERNO GRUPO D	ROBOTICS INICIACIÓN GRUPO B PATINAJE GRUPO D G. RÍTMICA INICIACIÓN GRUPO D JUDO GRUPO B	PATINAJE FEDERADO GRUPO B TENIS GRUPO B HABILIDADES INFORMÁTICAS INICIACIÓN GRUPO B AJEDREZ GRUPO B

Educación Primaria, 5º y 6º

5º y 6º EP	LUNES	MARTES	MIÉRCOLES	JUEVES	VIERNES
13.00 -13.45			LENGUAJE MUSICAL GRUPO C	LENGUAJE MUSICAL GRUPO D	
12.50 - 13.50	G. RÍTMICA INICIACIÓN GRUPO E MUSICAL THEATRE GRUPO C INGLÉS *GUITARRA GRUPO A *TROMPA, TROMPETA O TUBA PATINAJE GRUPO F PATINAJE FEDERADO GRUPO B	BALONMANO ALEVÍN GRUPO A HOCKEY ALEVÍN GRUPO A VOLEIBOL ALEVÍN GRUPO A BALONCESTO ALEVÍN GRUPO A FÚTBOL SALA ALEVÍN GRUPO A *GUITARRA GRUPO B CIENCIA DIVERTIDA GRUPO D TENIS GRUPO C MANUALIDADES/PINTURA ARTÍSTICA GRUPO G ATHLETICS GRUPO C HABILIDADES INFORMÁTICAS AVANZADAS GRUPO A	G. RÍTMICA INICIACIÓN GRUPO E INGLÉS AJEDREZ GRUPO D CIENCIA DIVERTIDA GRUPO E PATINAJE GRUPO F PATINAJE FEDERADO GRUPO B MANUALIDADES/PINTURA ARTÍSTICA GRUPO H CORO GRUPO C TENIS DE MESA GRUPO C	MUSICAL THEATRE GRUPO D INGLÉS *PIANO GRUPO A *CLARINETE O SAXOFÓN CIENCIA DIVERTIDA GRUPO D DRONES GRUPO A TENIS DE MESA GRUPO D HABILIDADES INFORMÁTICAS INICIACIÓN GRUPO A	BALONMANO ALEVÍN GRUPO A HOCKEY ALEVÍN GRUPO A BAILE MODERNO GRUPO E VOLEIBOL ALEVÍN GRUPO A BALONCESTO ALEVÍN GRUPO A FÚTBOL SALA ALEVÍN GRUPO A *PIANO GRUPO B CIENCIA DIVERTIDA GRUPO E TENIS GRUPO C DRONES GRUPO B JUEGOS DE MESA GRUPO C CORO GRUPO D ATHLETICS GRUPO D ROBOTICA MINDSTORMS GRUPO A
17.00-18.00	TENIS GRUPO D HABILIDADES INFORMÁTICAS AVANZADA GRUPO B PATINAJE FEDERADO GRUPO C HOCKEY GRUPO B BALONMANO GRUPO B	INGLÉS FÚTBOL SALA ALEVÍN GRUPO B VOLEIBOL ALEVÍN GRUPO B BALONCESTO ALEVÍN GRUPO B PATINAJE GRUPO G G. RÍTMICA INICIACIÓN GRUPO D JUDO GRUPO B	TENIS GRUPO D BAILE MODERNO GRUPO D ROBOTICA MINDSTORMS GRUPO B PATINAJE FEDERADO GRUPO C HOCKEY GRUPO B BALONMANO GRUPO B	FÚTBOL SALA ALEVÍN GRUPO B VOLEIBOL ALEVÍN GRUPO B BALONCESTO ALEVÍN GRUPO B PATINAJE GRUPO G G. RÍTMICA INICIACIÓN GRUPO D JUDO GRUPO B	HABILIDADES INFORMÁTICAS INICIACIÓN GRUPO B AJEDREZ GRUPO B

(Cuarenta y cinco minutos de instrumento a determinar por el profesor)

Todas las actividades tienen plazas limitadas asignadas por orden de inscripción.

Educación Secundaria

1º a 4º ESO	LUNES	MARTES	MIÉRCOLES	JUEVES	VIERNES
13.00-13.45			LENGUAJE MUSICAL GRUPO C		
13.00 -14.00	INGLÉS *GUITARRA GRUPO A *TROMPA, TROMPETA O TUBA TENIS GRUPO E ESTUDIO VIGILADO GRUPO A	INGLÉS P. ARTÍSTICA GRUPO A TENIS DE MESA GRUPO E PATINAJE GRUPO H *GUITARRA GRUPO B ESTUDIO VIGILADO GRUPO B	LENGUAJE MUSICAL GRUPO C INGLÉS HOCKEY GRUPO A BALONMANO GRUPO A TENIS GRUPO E ESTUDIO VIGILADO GRUPO C	LENGUAJE MUSICAL GRUPO D INGLÉS P. ARTÍSTICA GRUPO B TENIS DE MESA GRUPO F PATINAJE GRUPO H *PIANO GRUPO A ESTUDIO VIGILADO GRUPO D DRONES GRUPO C *CLARINETE O SAXOFÓN VOLEIBOL FEDERADO	INGLÉS
13.00-14. 30	FÚTBOL SALA ESCOLAR		VOLEIBOL ESCOLAR GRUPO A BALONCESTO ESCOLAR GRUPO A		
15.00 -16.00					HOCKEY GRUPO A BALONMANO GRUPO A PIANO GRUPO B ESTUDIO VIGILADO GRUPO D DRONES GRUPO D ROBÓTICA MINDSTORMS GRUPO A
15.00 -17.00					INGLÉS VOLEIBOL FEDERADO
15.15 -16.45					BALONCESTO ESCOLAR GRUPO A VOLEIBOL ESCOLAR GRUPO A MUSICAL THEATRE GRUPO E BAILE MODERNO GRUPO E
16.45-18.15		VOLEIBOL ESCOLAR GRUPO B BALONCESTO ESCOLAR GRUPO B	FÚTBOL SALA ESCOLAR VOLEIBOL FEDERADO	FÚTBOL SALA ESCOLAR GRUPO B VOLEIBOL ESCOLAR GRUPO B BALONCESTO ESCOLAR GRUPO B	
17.00 -18.00	PATINAJE FEDERADO GRUPO C INGLÉS TENIS GRUPO F	PATINAJE GRUPO G INGLÉS JUDO GRUPO C	ROBOTICA MINDSTORMS GRUPO B PATINAJE FEDERADO GRUPO C INGLÉS TENIS GRUPO F	PATINAJE GRUPO G INGLÉS JUDO GRUPO C	

Bachillerato

BACHILLERATO	LUNES	MARTES	MIÉRCOLES	JUEVES	VIERNES
15.00-17.00 *Confirmar con el IDI*					INGLÉS
15.30-17.00 *Confirmar con el IDI*	INGLÉS		INGLÉS		
15.15 – 16.00			LENGUAJE MUSICAL GRUPO E	LENGUAJE MUSICAL GRUPO F	
15.15 – 16.15	*GUITARRA GRUPO A *TROMPA, TROMPETA O TUBA	*GUITARRA GRUPO B		*CLARINETE O SAXOFÓN *PIANO GRUPO A	DRONES GRUPO E *PIANO GRUPO B
17.00-18.00	ALEMÁN FRANCÉS TENIS GRUPO F	PATINAJE GRUPO G JUDO GRUPO C	ROBOTICA MINDSTORMS GRUPO B TENIS GRUPO F	PATINAJE GRUPO G JUDO GRUPO C	

Actividades para padres

ACT. PADRES	LUNES	MARTES	MIÉRCOLES	JUEVES	VIERNES
15.45-16.45	PILATES GRUPO A	DANCEFIT GRUPO A	PILATES GRUPO B		DANCEFIT GRUPO B
17.00-18.00	PILATES GRUPO C DISEÑO Y MODA GRUPO A	DANCEFIT GRUPO C INFORMÁTICA Y REDES SOCIALES GRUPO A	PILATES GRUPO D DISEÑO Y MODA GRUPO B	INFORMÁTICA Y REDES SOCIALES GRUPO B	DANCEFIT GRUPO D

**(Cuarenta y cinco minutos de instrumento a determinar por el profesor)*

Todas las actividades tienen plazas limitadas asignadas por orden de inscripción.

Precios

ACTIVIDAD	Curso	Matrícula	Trimestre	Horas / Semana
Ajedrez	Desde 1º a 6º EP		Sin coste	1 h
Arts and crafts	5 años		Sin coste	1 h
Athletics	Desde 1º a 6º EP		65 €	1 h
Baile moderno	Desde 1º EP a 4º ESO		Sin coste	1 h
Baloncesto	1º y 2º EP		Sin coste	2 h
	Desde 3º a 6º EP		74 €	2 h + competición
	Educación Secundaria		113 €	3 h + competición
Balonmano	Desde 3º EP a Bachillerato		103 €	2 h
Ciencia divertida	Desde 1º a 6º EP		102 €	2 h
Coro	Desde 3º a 6º EP		Sin coste	1 h
Drones	Desde 3º EP a Bachillerato		148 €	1 h
Escuela de Música	1º y 2º EP	96 €	112 €	30´ instrumento individual
	3º EP a Bachillerato	96 €	182 €	45´ instrumento individual
	3º EP a Bachillerato	96 €	251 €	45´ instrumento individual + 45´ solfeo
Estudio vigilado diario	Educación Secundaria		4 €	1 h
Estudio vigilado turno mediodía*	Educación Secundaria		43 €	De 1 a 5 h
Fútbol sala	5 años		65 €	1 h
	1º y 2º EP		Sin coste	2 h + competición
	Desde 3º a 6º EP		74 €	2 h + competición
	Educación Secundaria		113 €	3 h + competición
Gimnasia rítmica	3 y 4 años		Sin coste	1 h
	5 años		65 €	1 h
	Desde 1º a 6º EP		96 €	2 h
Habilidades informáticas	Desde 3º EP a 6º EP		65 €	1 h
Hockey	Desde 3º EP a Bachillerato		103 €	2 h
Judo	3 y 4 años		Sin coste	1 h
	5 años		65 €	1 h
	Desde 1º EP a Bachillerato		113 €	2 h
Juegos de mesa	Desde 1º a 6º EP		Sin coste	1 h
Let´s play	4 y 5 años		Sin coste	1 h
Ludoteca diaria	Desde Educación Infantil a 6º EP		4 €	1 h
Ludoteca mañana o tarde	Desde Educación Infantil a 6º EP		43 €	De 1 a 5 h
Ludoteca mañana y tarde	Desde Educación Infantil a 6º EP		50 €	De 2 a 10 h

ACTIVIDAD	Curso	Matrícula	Trimestre	Horas / Semana
Manualidades / Pintura artística	1º y 2º EP		Sin coste	2 hs
	Desde 3º a 6º EP		Sin coste	1 h
Mini tenis	Desde 4 años a 2º EP		102 €	2 hs
Musical corner	3 y 4 años		Sin coste	1 h
	5 años	96 €	42 €	1 h
Musical theatre	Desde 3º EP a 4º ESO		Sin coste	1 h
Patinaje	5 años		51 €	1 h
	Desde 1º EP a Bachillerato		102 €	2 hs
Patinaje federado	Desde 3º EP a Bachillerato	110 €	122 €	2 hs + competición
Pintura artística	Educación Secundaria		Sin coste	1 h
Robótica	Educación Infantil		103 €	1 h
	Desde 1º a 4º EP		103 €	1 h
	Desde 5º EP hasta Bachillerato		103 €	1 h
Tenis	Desde 3º EP hasta Bachillerato		102 €	2 hs
Tenis de mesa	Desde 3º EP a 4º ESO		Sin coste	1 h
Voleibol	1º y 2º EP		Sin coste	2 hs
	Desde 3º a 6º EP		74 €	2 hs + competición
	Educación Secundaria		113 €	3 hs + competición
Voleibol Federado	Educación Secundaria	96 €	170 €	4´5 hs + competición

* Estudio vigilado mediodía dto 100% si son usuarios de comedor

ACTIVIDAD	Horas	Matrícula	Trimestre
Instituto de Idiomas	1,5 h	100 €	69 €
	2 h	100 €	118 €
	3 h	100 €	184 €
	4 h	100 €	251 €
	5 h	100 €	298 €

ACTIVIDAD PADRES	1er y 2º Trimestre	Abril y mayo
Dancefit	103 €	69 €
Diseño y moda	103 €	69 €
Internet y redes sociales	103 €	69 €
Pilates	103 €	69 €

Condiciones Generales de Matriculación

1. Para formalizar la matrícula es imprescindible acceder a la plataforma Alexia del colegio y solicitar la matrícula por este medio. El plazo de matriculación se establece hasta el 30 de junio de 2022. Si no recibe notificación alguna, le habrán correspondido todas las actividades elegidas. Este curso escolar realizaremos una jornada de Puertas abiertas en el mes de septiembre, y en aquellas actividades que todavía haya plazas disponibles, se abrirá un segundo plazo de inscripción.
2. **Se informa que el solicitante, padre, madre o tutor, debe contar con el consentimiento de la otra parte para contratar cualquiera de los servicios del colegio.**
3. La falta de pago en alguna de las cuotas de las actividades extraescolares implicará la suspensión temporal de las inscripciones. Los importes en ningún caso son prorrateables, se liquidará el importe íntegro haya o no asistido a la actividad el mes o trimestre completo, salvo causa médica justificada.
4. No se permitirán cambios durante el trimestre, salvo motivo justificado.
5. Las actividades que requieran el pago de la matrícula se pasarán al cobro mediante domiciliación bancaria a partir del 1 de julio.. Las cantidades entregadas en concepto de matrícula no serán susceptibles de devolución, salvo en caso de desistimiento. El resto de las cuotas trimestrales se cargarán al inicio de cada trimestre (octubre, enero y abril).
6. La asistencia a las competiciones deportivas (Fútbol sala, Voleibol, Baloncesto...) es obligatoria, en caso de estar interesado solamente en participar en los entrenamientos es necesario notificarlo vía e-mail.
7. Existen actividades en las que por disponibilidad de las instalaciones del colegio y para ofrecer mayor calidad, hay un cupo máximo de alumnos por grupo. Admitiremos a los alumnos por riguroso orden de inscripción.
8. El centro se reserva el derecho a suspender cualquier actividad por no llegar a un número mínimo de alumnos.
9. Los alumnos no podrán realizar dos actividades en el mismo día, salvo que una de ellas sea enseñanzas elementales (instrumento).
10. Los equipos se formalizarán según **criterios educativos y deportivos** siguiendo el proyecto de formación del centro. Bajo estas premisas se realizarán pruebas para confeccionar los posibles equipos.
11. Aquellos alumnos que jueguen en otra competición escolar o federada no podrán tener ficha con el equipo del colegio.
12. El horario de las actividades queda sujeto a posibles modificaciones en relación a las etapas curriculares y condiciones sanitarias establecidas por el Ministerio de Sanidad y la Conselleria de Educación.
13. La baja de un alumno deberá ser comunicada por e-mail:
    a. A la Administración del centro si es actividad de pago adicional: **admon.jm@colegioceu.es**
    b. Al Coordinador de Actividades Extraescolares si es actividad sin coste: **extraescolares.jm@colegioceu.es**

    En ambos casos debe comunicarse antes del 16 DE SEPTIEMBRE (1er trimestre), del 16 DE DICIEMBRE (2º trimestre) y del 17 DE MARZO de 2023 (3er trimestre).

    La baja surtirá efectos económicos a partir del siguiente trimestre. Una vez pasadas esas fechas no se devolverá la cuota de la actividad.

Normas de Funcionamiento

1. Las clases comenzarán el 3 de octubre, excepto Ludoteca. Finalizarán en el mes de junio, dependiendo del calendario escolar.
2. Durante el mes de junio los horarios de las actividades sufrirán modificaciones debido al cambio de la jornada lectiva, serán informados a las familias, por escrito, con anterioridad al inicio de dicho mes.
3. Los alumnos que cursen las Enseñanzas Elementales de la Escuela de Música tendrán que adquirir un manual. Al comienzo de curso el profesor dará las indicaciones oportunas.
4. Los alumnos que cursen algún otro instrumento que no sea piano y guitarra, deberán traer su instrumento a las clases.
5. A principio de curso se establecerán los horarios individuales de instrumento, teniendo en cuenta el horario de comedor y el resto de actividades extraescolares. En junio, habrá un nuevo horario de instrumento debido al cambio de horario de la jornada lectiva.
6. En las competiciones es obligatorio llevar la equipación oficial de competición, y en los entrenamientos vestir el uniforme deportivo del colegio. Ambas uniformidades se especifican en el Plan de Igualdad y Convivencia.. Los alumnos no podrán disputar los partidos de competición sin la equipación oficial. Esta equipación la podrán adquirir en la tienda Sport Tono, situado en la Avda. Santander, local 28-29, 03540 Alicante. Teléfono: 865 60 27 65. La equipación de competición se puede comprar por piezas separadas.
7. Las programaciones de cada actividad, estarán a disposición de los padres. Para tener acceso a ellas, tan sólo tendrán que ponerse en contacto con el coordinador de las actividades del centro.
8. La vía de comunicación será a través de la plataforma Alexia.
9. Con esta inscripción los padres autorizan a su hijo a realizar la actividad y los desplazamientos en las competiciones con vehículos particulares.
10. Todos los alumnos que realicen actividades extraescolares estarán sujetos al Plan de Igualdad y Convivencia.. Los monitores o profesores estarán obligados a hacerlas cumplir.
11. A los efectos de ordenación académica, la inscripción en el colegio supone la aceptación de los horarios establecidos por la Dirección del mismo, su calendario escolar, la programación pedagógica y lectiva, así como los criterios de evaluación establecidos para cada nivel de enseñanza.
12. El alumno que incurra en alguna de las actitudes indicadas en el Régimen Sancionador del Plan de Igualdad y Convivencia, podrá ser excluido de todas o parte de las actividades extraescolares. Pueden consultarlo accediendo a través del siguiente enlace: Plan de Igualdad y Convivencia
13. Al inscribirse se aceptan todas las condiciones anteriormente detalladas.

El Valor de la diferencia

Colegio CEU Jesús María
Deportista Alejandra Quereda 15 03016 Alicante
Teléfono: 965 261 400, Fax: 965 261 533
E-mail: colegioalicante@colegioceu.es
www.colegioceualicante.es

Asociación Católica de Propagandistas

CEU
Colegio Jesús María
Alicante